



VERKAUFEN



AUSSENKREIS FR 1945 T+R

1 2 3

ALGERIA

ALGERIEN

ALGERIE

1924 - 1963

# VORAUSENTWERTUNGEN DURCH BUCHDRUCKAUFDRUCK

Wie in Frankreich erschienen seit 1924 bis 1963 auch in Algerien **vorausentwertete** Postwertzeichen mit einem Buchdruckaufdruck - **AFFRANCHts - POSTES** - im Halbkreis sowohl im Platten- als auch im Walzendruck. Zwischen Mai 1924 und Juni 1925 erschienen acht Werte mit dem Aufdruck ALGERIE und dem Vorausentwertungsaufdruck, zwischen Juni 1926 und 1947 elf Werte der Landesausgaben und 1963 vier Werte als selbständige Vorausentwertungs Ausgabe mit kleinem Aufdruck.

Erstausgabe Mai 1924  
Marke und Aufdruck Plattendruck



Erstausgabe 22. Januar 1925  
Marke und Aufdruck Plattendruck



Erstausgabe April 1925  
Marke und Aufdruck Plattendruck



Erstausgabe 20. Juni 1925  
Marke und Aufdruck Walzendruck





ALGERIA

ALGERIEN

ALGERIE

1924 - 1963

VORAUSENTWERTUNGEN DURCH BUCHDRUCKAUFDUCK

Erstausgabe 20. Juni 1925

Marken Walzendruck - Aufdrucke Plattendruck



Marke und Aufdruck Plattendruck



Erstausgabe Juni 1926

Marke und Aufdruck Plattendruck



Erstausgabe 1927

Marken und Aufdrucke Walzendruck



Erstausgabe September 1929

Marke und Aufdruck Walzendruck



ALGERIA

ALGERIEN

ALGERIE

1924 - 1963

VORAUSENTWERTUNGEN DURCH BUCHDRUCKAUFDUCK

Erstausgabe 1931

Marken und Aufdrucke Plattendruck



Drucksachenbriefumschlag aus  
SAINT-EUGENE - ORAN nach PARIS - SEINE

Spezialportotarif vom 9. August 1926 für Drucksachen von 20 bis 40 g Gewicht.





ALGERIA

ALGERIEN

ALGERIE

1924 - 1963

## VORAUSENTWERTUNGEN DURCH BUCHDRUCKAUFDRUCK

Drucksachenbriefumschlag aus **ALGIER** nach **ORAN**  
 Weil die Adresse falsch angegeben wurde, vermerkte der Briefträger handschriftlich auf der Briefumschlagrückseite - **adresse incomplet haute no - Inconnu** -. Im Postamt von **ORAN** wurde der Rahmenstempel - **INCONNU** - unbekannt -, der Einkreistagesstempel - 26,5 mm - **ORAN R. P. - 1 - 4 1957** - auf der Umschlagrückseite und auf der Umschlagvorderseite der Rahmenstempel - **RETOUR - A L'ENVOYEUR** - zurück an den Absender - zweimal abgeschlagen, nach Öffnung des Umschlags wurde der Absender - **Shell alger** - handschriftlich angegeben und der Drucksachenbrief an den Absender zurückgesandt.

Spezialportotarif vom 15. Mai 1950 für Drucksachen bis 20 g Gewicht.

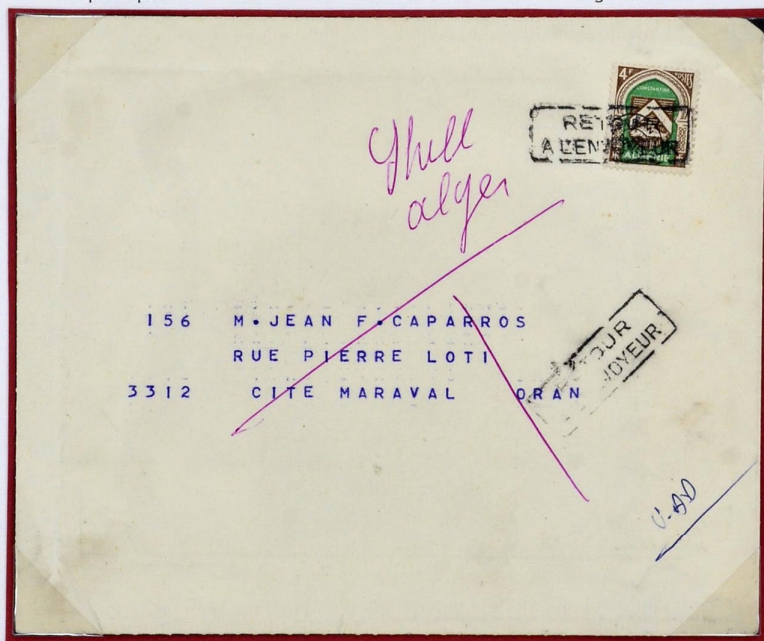

Erstausgabe 8. August 1963

Marken und Aufdrucke Walzendruck



ALGERIA

ALGERIEN

ALGERIE

1924 - 1963

## VORAUSENTWERTUNGEN DURCH BUCHDRUCKAUFDRUCK

Erstausgabe 1947

Marken und Aufdrucke Walzendruck



Erstausgabe 1947

Marken und Aufdrucke Walzendruck



Drucksachenbriefumschlag aus

**SAINT-EUGENE - ORAN** nach **MARSEILLE - BOUCHES-DU-RHONE**

Portotarif vom 6. Januar 1949 für gewöhnliche Drucksachen bis 20 g Gewicht.





ALGERIA

ALGERIEN

ALGERIE

1924 - 1963

## VORAUSENTWERTUNGEN DURCH BUCHDRUCKAUFDRUCK

## Erstausgabe 1933

Marken und Aufdrucke Walzendruck



Drucksachenumschlag aus  
**ORAN** nach **AUXERRE - YONNE**  
 Portotarif vom 31. Mai 1933 für gewöhnliche Drucksachen bis 20 g Gewicht.

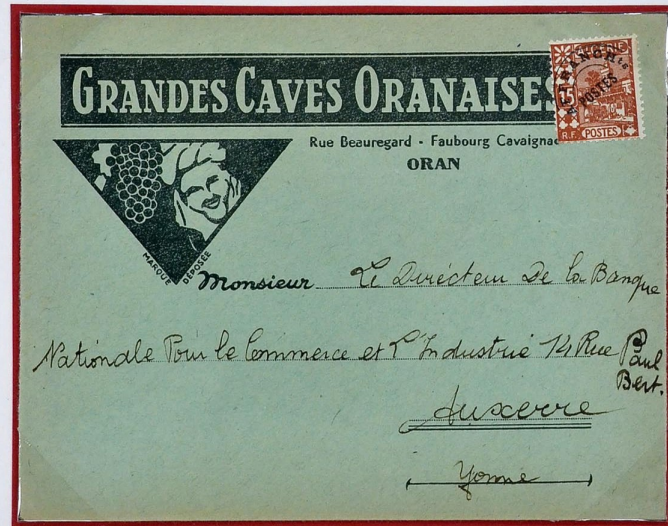

## Erstausgabe März 1944

Aufdruck des neuen Wertes Plattendruck - Marken und Aufdrucke Walzendruck



TUNIS

TUNESIEN

TUNISIE

1893 - 1901

## VORAUSENTWERTUNGEN DURCH TINTENLINIEN

In Tunesien wurden die Portomarken der Ausgaben von 1888 bis 1901, die aus den Postwertzeichen durch eine bogenweise Durchlochung mit einem - "T" = TAXE - hergestellt wurden - die "T"-Durchlochung kommt in verschiedenen Stellungen vor -, seit dem Jahre 1893 auch durch kreuzweise diagonal mit einem Lineal angebrachte Tintenlinien **vorausentwertet**.

## Urmarken Erstausgabe 1888

Wappen auf glattem Grund



## Urmarken Erstausgabe 1898

Wappen auf punktiertem Grund



## Urmarken Erstausgabe 1898

Wappen auf punktiertem Grund



## Urmarken Erstausgabe 1899

Wappen auf punktiertem Grund





TUNIS

TUNESIEN

TUNISIE

1929 - 1947

## VORAUSENTWERTUNGEN DURCH BUCHDRUCKAUFDRUCK

In den Jahren von 1929 bis 1947 erschienen acht Postwertzeichen der tunesischen Dauerserien mit dem **Vorausentwertungsaufdruck** - **AFFRANCHts** - **POSTES** - im Halbkreis sowohl im Platten- als auch im Walzendruck.

Wie bei den französischen und den algerischen kommen bei den Vorausentwertungen von Tunesien auch die typischen Plattenfehler vor, da sie von den gleichen Platten oder Walzen gedruckt wurden.

## Erstausgabe 1929

Aufdruck des neuen Wertes und des Vorausentwertungsaufdrucks Plattendruck



Ab 1939 erschienen die Vorausentwertungen mit dem Aufdruck im Walzendruck

1939

Erstausgabe

1942



## Erstausgabe 1945



## Plattenfehler im Aufdruck

Außenkreis

Hochstehendes T

E mit Häkchen



## Erstausgabe 1947



Mai 1924  
MARKE T1  
PLATTE - PLATTE



22. JANUAR 1925  
PLATTE - PLATTE



PLATTE - PLATTE  
APRIL 1925  
MARKE TYPE 1





20. JUNI 1925 WÄLZE - WÄLZE

MARKS TYPE 2



WÄLZE - PLATTE



TYPE 3  
W-PL

TYPE 1  
PL-PL

W-PL

PLATTE - PLATTE  
JUNI 1926



1927



TYPE 12  
PL-PL



SEPTEMBER 1928 1825 2



MARK TYPE 2  
W-W

3

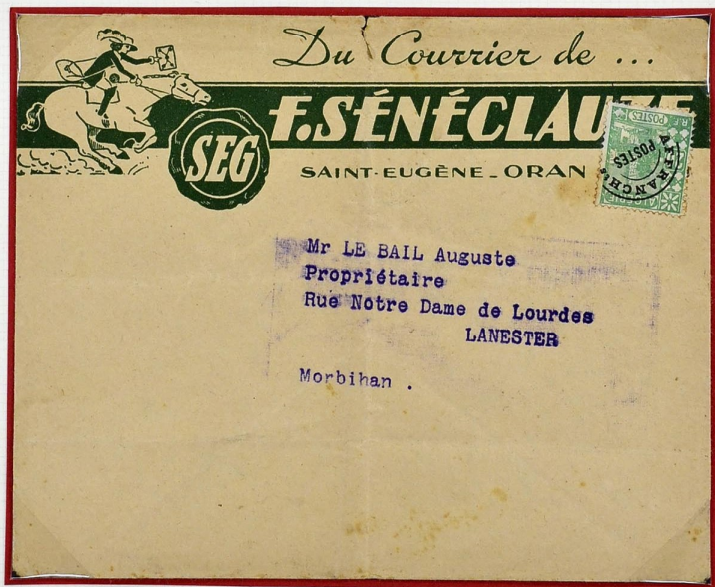

1831  
MARK TYPE 2



W-W



E



1827

4

SAINT-EUGÈNE - ORAN NACH PARIS - SEINE



1833  
AUTODUCK WALZENBRUCK  
W-W PL-PL



5

MÄRZ 1844  
W-P-W



6

W-P-P  
KEINE VORANSEHNTWERTUNG  
1844





1347

7



1347

8



w-w



15. 11. 1957  
+ RÜCKSEITE

10

1957



Monsieur A. BENMERQUI

10 rue d'Austerlitz

ORAN

*MAJ*

8. AUGUST 1963  
W-W

11

