

4100X

HAITI
MAY 1898

CONCURRENTLY WITH AN EXTENDED ISSUE OF STAMPS WITH A PORTRAIT OF PRESIDENT SAM PREPARED BY THE AMERICAN BANK NOTE COMPANY, THREE VALUES OF POSTAL CARDS WITH IMPRINTED STAMPS WERE ALSO PREPARED. BOTH SINGLE CARDS AND DOUBLE REPLY CARDS IN 1, 2 AND 3 CENTIMES VALUE WERE ISSUED IN 1898.

THE 1 CENTIME CARDS WERE INTENDED FOR USE WITHIN HAITI, THE 2 CENTIMES FOR USE TO CERTAIN OTHER CARIBBEAN COUNTRIES, AND THE 3 CENTIMES CARD FOR GENERAL FOREIGN USE.





UNION POSTALE UNIVERSELLE.



REPUBLIQUE D'HAIITI

CARTE POSTALE

CE COTÉ EST EXCLUSIVEMENT RÉSERVÉ À L'ADRESSE.



DEC 31, 1899!

Juan Reink Roscher

Düner Str. 106.

Dresden S.

VIA JAG
PER ROYAL



UNION POSTALE UNIVERSELLE.



REPUBLIQUE D'HAIITI

CARTE POSTALE

CE COTÉ EST EXCLUSIVEMENT RÉSERVÉ À L'ADRESSE.



M^r Josef Rankl

Ulbricht's Brauerei Münster

Schlesien, Allemagne



Supplemented with 3 centimes stamp
Port Au Prince to Germany
2 June 1902
Received 19 June 1902



UNION POSTALE UNIVERSELLE.

REPUBLIQUE D'HAIÏI

CARTE POSTALE

CE COTÉ EST EXCLUSIVEMENT RÉSERVÉ À L'ADRESSE.



Herrn Adolf Dorneyer



Wilkeath

Underpaid but accepted for foreign mail
Port Au Prince to Germany via New York
21 April 1900
Received 10 May 1900



UNION POSTALE UNIVERSELLE.

REPUBLIQUE D'HAIÏI

CARTE POSTALE

CE COTÉ EST EXCLUSIVEMENT RÉSERVÉ À L'ADRESSE.



*Mr Robillard Denis
Jacmel*

Port Au Prince to Jacmel
31 March 1900



UNION POSTALE UNIVERSELLE.

REPUBLIQUE D'HAÏTI

CARTE POSTALE

CE COTÉ EST EXCLUSIVEMENT RÉSERVÉ À L'ADRESSE



Cancelled at Puerto Plata, Dominican Republic
7 January 1899

Mrs. Carrie H. Ober

University of Washington

Seattle

Washington

F.I.C.D.S.
FERRO
CORREO
DOMINICANA



UNION POSTALE UNIVERSELLE.

REPUBLIQUE D'HAÏTI

CARTE POSTALE

CE COTÉ EST EXCLUSIVEMENT RÉSERVÉ À L'ADRESSE



AUSTIN
8-AM
1899
TEX

Mrs. H. G. Askew

7-22-99
9-1A
PAID ALL

Railroad Commission

Austin, Texas

U. S. O.

2245





USE OF 2 CENTIMES CARDS FOR FOREIGN POSTAGE.

From Cayes to Nurnberg, Germany via New York
Mailed 26 November 1898
Received 15 December 1898



USE OF 2 CENTIMES CARDS WITH SUPPLEMENTARY 1 CENTIME POSTAGE STAMP TO
PAY 3 CENTIMES FOREIGN RATE. *WRONG! STAMPS REQUIRED!*



Port Au Prince to Somali Coast, Africa
Mailed 20 March 1901
Received Djibouti 20 April 1901

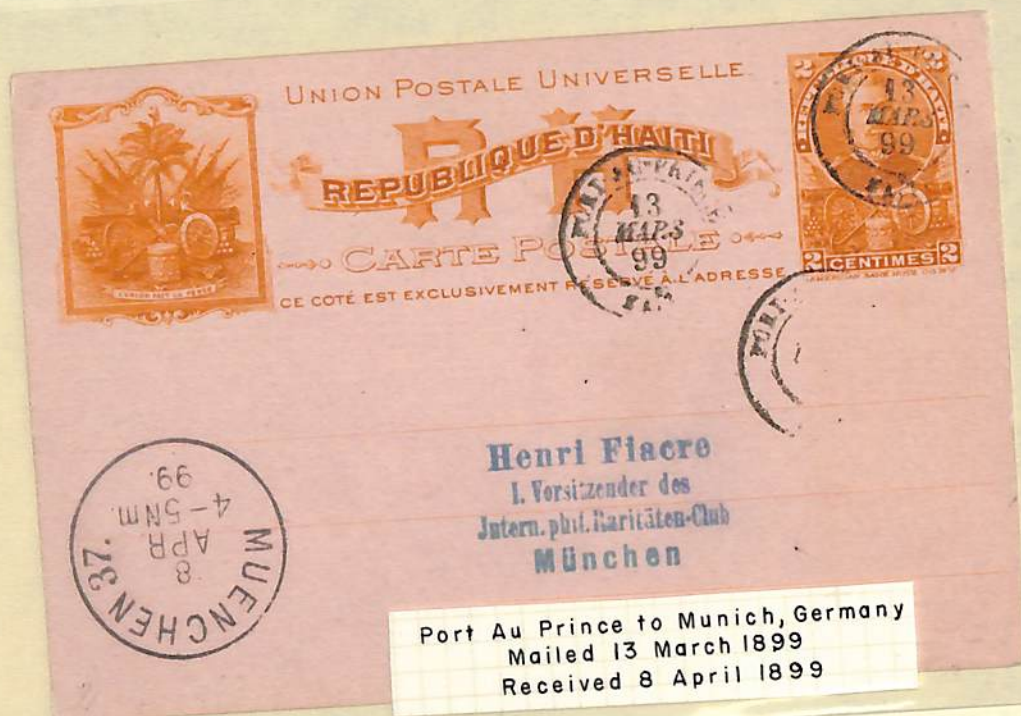

Port Au Prince to Munich, Germany
Mailed 13 March 1899
Received 8 April 1899

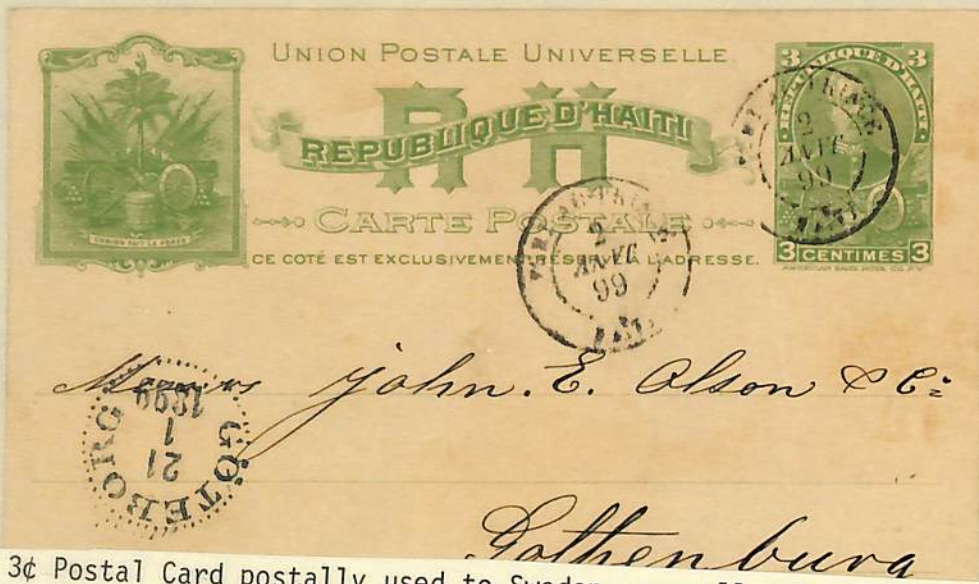

3¢ Postal Card postally used to Sweden, cancelled Port-au-Prince January 2, 1899, with Goteborg receiver on front. Note inverted "JANV" in cancellation.



Port De Paix to Hamburg, Germany via New York
 Mailed 6 April 1899
 Received 24 April 1899







Reinh. Roscher
Dürer Str. 106
Dresden A.

Port Au Prince to Dresden, Germany
Via Jacmel and Royal Mail
Mailed 31 December 1899
Received 19 January 1900



Un Bon Marché
Novautés, Maison A. Boucicaut
Paris

Port Au Prince to Paris
22 April 1900



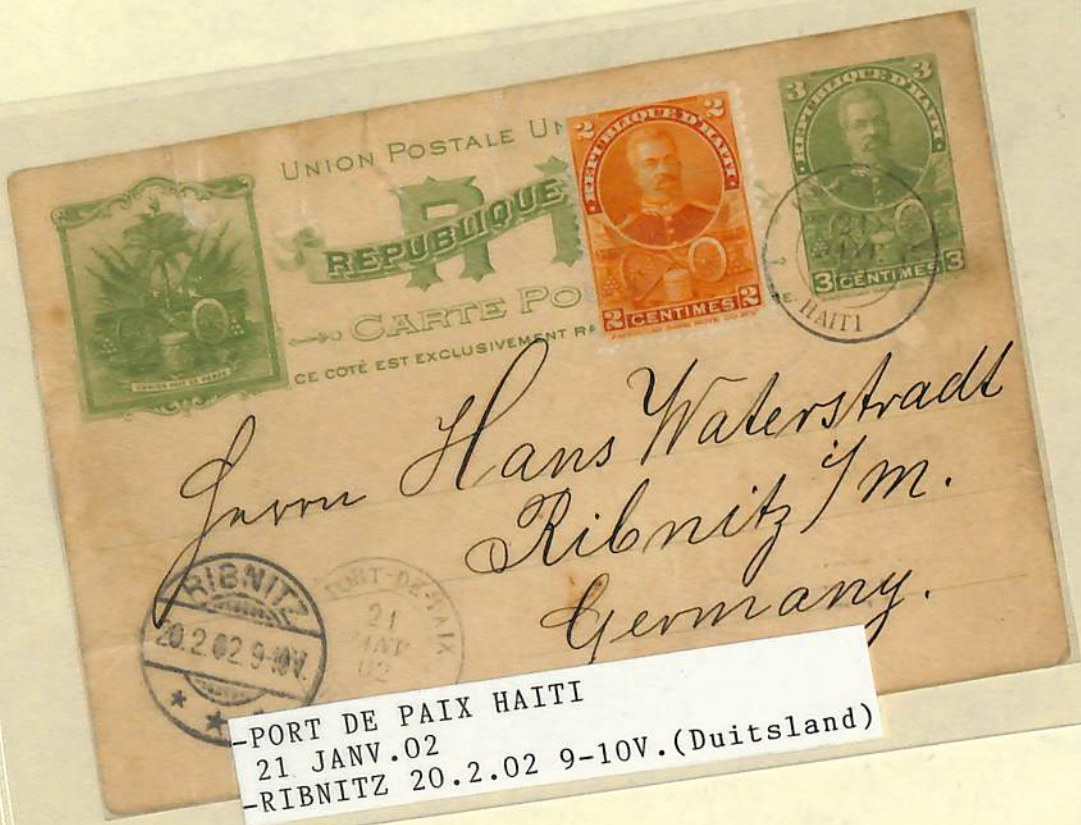

-PORT DE PAIX HAITI
21 JANV.02
-RIBNITZ 20.2.02 9-10V.(Duitsland)

THE 1898 POSTAL CARD ISSUE ALSO INCLUDED DOUBLE REPLY CARDS IN THE 3 VALUES. MOST OFTEN THE CARDS WERE SEPARATED INTO THEIR TWO PARTS AND USED FROM HAITI. USAGE OF THE RETURN PORTION OF THE CARD FROM OTHER U.P.U. COUNTRIES TO HAITI IS VERY RARE.



Severed card with supplemental postage for foreign rate
 Jacmel to U.S.A.
 Mailed 19 January 1900
 Received New York 28 January 1900



Severed card with supplemental postage for foreign rate
 Port Au Prince to Germany via New York
 Mailed 14 May 1903
 Received Berlin 31 May 1903



UNION POSTALE UNIVERSELLE

REPUBLIQUE D'HAÏTI

CARTE POSTALE

(AVEC RÉPONSE PAYÉE)



Monsieur J. C. F.

Rue de Valenciennes

Paris

THOMAS
CANCEL
Darcy F. Boullard

CE COTE EST EXCLUSIVEMENT RÉSERVÉ À L'ADRESSE.



Severed card with supplemental postage for 3 centimes foreign rate
 Mailed Jacmel 19 November 1898
 Received New York 29 November 1898



Severed card underpaid to Germany via New York
 Mailed Jeremie 4 November 1905
 Received Leipzig 20 November 1905

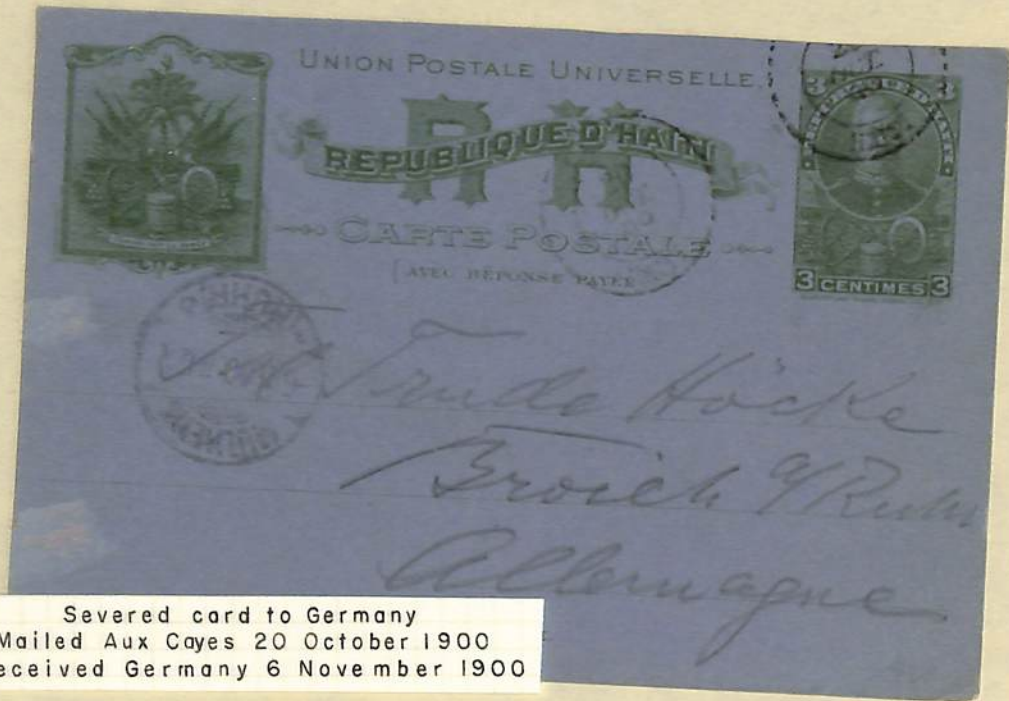

Severed card to Germany
 Mailed Aux Cayes 20 October 1900
 Received Germany 6 November 1900

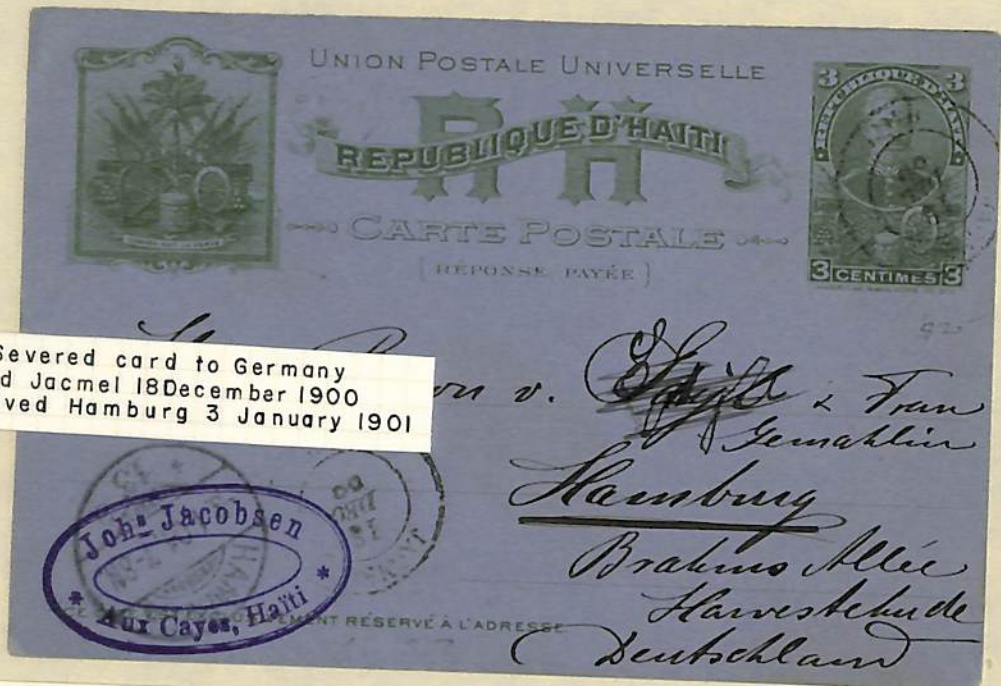

Severed card to Germany
 Mailed Jacmel 18 December 1900
 Received Hamburg 3 January 1901



Severed card to U.S.A.
Mailed Cap Haitien 15 January 1905
Received New York 31 January 1905

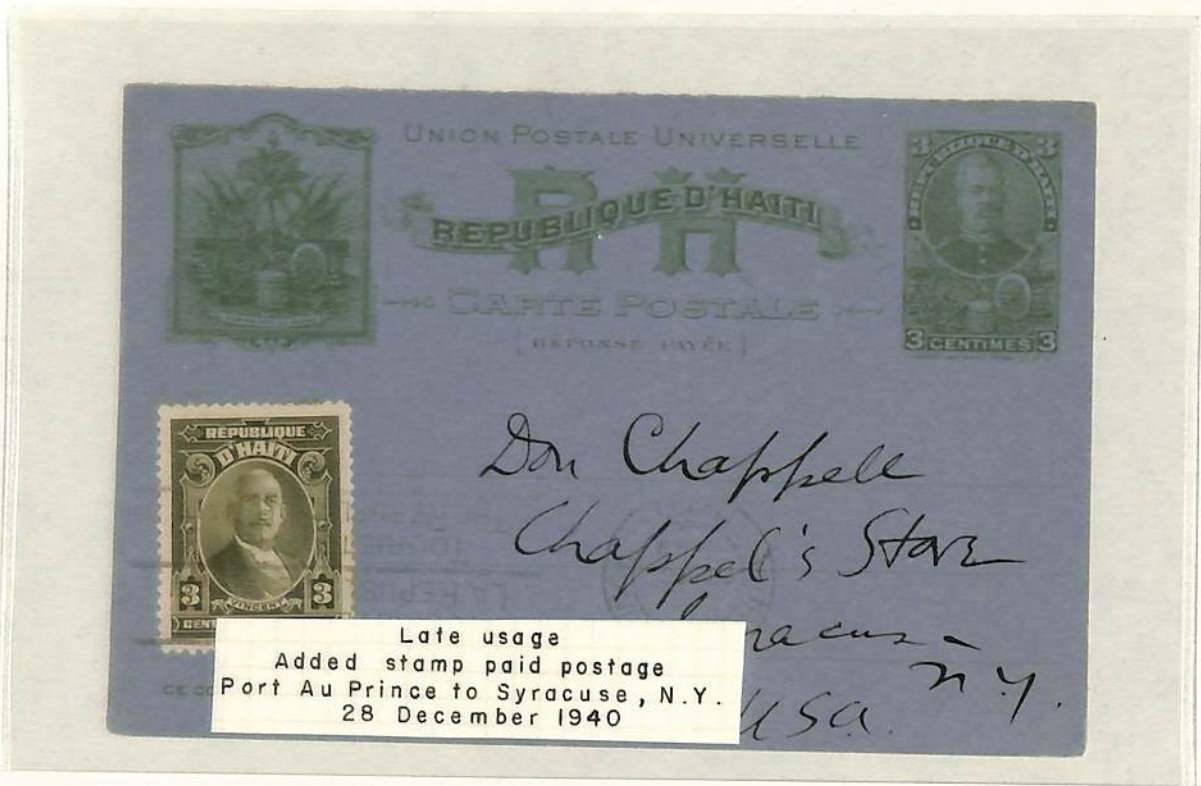

CE CÔTÉ EST EXCLUSIVEMENT RÉSERVÉ À L'ADRESSE.



UNION POSTALE UNIVERSELLE
REPUBLIQUE D'HAWAÏ
CARTES POSTALES
(RÉPONSE PAYÉE)



UNION POSTALE UNIVERSELLE
REPUBLIQUE D'HAWAÏ
CARTES POSTALES
(AVEC RÉPONSE PAYÉE)



MAR 31 12 19

Herrn Henri Krause,

Vorsitzenden des Raritäten-Clubs.

München



CE CÔTÉ EST EXCLUSIVEMENT RÉSERVÉ À L'ADRESSE.

CE COTÉ EST EXCLUSIVEMENT RÉSERVÉ À L'ADRESSE

M. H. Ferdinand Jacmel



UNION POSTALE UNIVERSELLE
4/11/02
REPUBLIQUE D'HAÏTI
CARTE POSTALE
[RÉPONSE PAYÉE]



UNION POSTALE UNIVERSELLE
4/11/02
REPUBLIQUE D'HAÏTI
CARTE POSTALE
[RÉPONSE PAYÉE]

M. H. Ferdinand Jacmel

CE COTÉ EST EXCLUSIVEMENT RÉSERVÉ À L'ADRESSE

Local use within Jacmel
7 March 1902

CE COTÉ EST EXCLUSIVEMENT RÉSERVÉ À L'ADRESSE



UNION POSTALE UNIVERSELLE
CARTE POSTALE
[RÉPONSE PAYÉE]
REPUBLIQUE D'HAÏTI



UNION POSTALE UNIVERSELLE
31
REPUBLIQUE D'HAÏTI
CARTE POSTALE
[RÉPONSE PAYÉE]

per S. S. ROYAL MAIL 92
VI À JACMEL
of Scott
4 Reginald Street
Leeds York
Anglais



CE COTÉ EST EXCLUSIVEMENT RÉSERVÉ À L'ADRESSE

Unsevered double reply card with supplemental postage to make 3 centimes rate to England
Mailed Port Au Prince 2 July 1900
Received Leeds, England 19 July 1900

CE COTÉ EST EXCLUSIVEMENT RÉSERVÉ À L'ADRESSE



CARTE POSTALE
(RÉPONSE PAYÉE)



UNION POSTALE UNIVERSELLE

REPUBLIQUE D'HAÏTI

VIA JACMEL

UNION POSTALE UNIVERSELLE



REPUBLIQUE D'HAÏTI

CARTE POSTALE
(AVEC RÉPONSE PAYÉE)

MAY 21, 1900

Mr W Scott
4 Reginald Mount



Leeds
England

CE COTÉ EST EXCLUSIVEMENT RÉSERVÉ À L'ADRESSE

CE COTÉ EST EXCLUSIVEMENT RÉSERVÉ À L'ADRESSE



CARTE POSTALE
(RÉPONSE PAYÉE)



UNION POSTALE UNIVERSELLE

REPUBLIQUE D'HAÏTI

VIA JACMÉ

UNION POSTALE UNIVERSELLE



REPUBLIQUE D'HAÏTI

CARTE POSTALE
(AVEC RÉPONSE PAYÉE)

MAY 21, 1900

Mr W Scott
4 Reginald Mount



Leeds
England

CE COTÉ EST EXCLUSIVEMENT RÉSERVÉ À L'ADRESSE

CE CÔTÉ EST EXCLUSIVEMENT RÉSERVÉ À L'ADRESSE



UNION POSTALE UNIVERSELLE
REPUBLIQUE D'HAÏTI
CARTE POSTALE
[RÉPONSE PAYÉE]



UNION POSTALE UNIVERSELLE
REPUBLIQUE D'HAÏTI
CARTE POSTALE
[AVEC RÉPONSE PAYÉE]



CE CÔTÉ EST EXCLUSIVEMENT RÉSERVÉ À L'ADRESSE

Unsevered double card with supplemental postage for foreign rate
Unaddressed but cancelled Jacmel
1 October 1902

CE CÔTÉ EST EXCLUSIVEMENT RÉSERVÉ À L'ADRESSE



UNION POSTALE UNIVERSELLE
REPUBLIQUE D'HAÏTI
CARTE POSTALE
[AVEC RÉPONSE PAYÉE]



UNION POSTALE UNIVERSELLE
REPUBLIQUE D'HAÏTI
CARTE POSTALE
[RÉPONSE PAYÉE]



CE CÔTÉ EST EXCLUSIVEMENT RÉSERVÉ À L'ADRESSE

3 centimes double reply card
Unaddressed but one-half cancelled
Jacmel 1 October 1902

Unsevered card properly used to Paris
Mailed Port Au Prince 7 November 1898

THE 34) DOUBLE REPLY
CARD COMES IN TWO
DIFF. CARD STOCKS -
ONE IN GREY, THE
OTHER IN SLUSH-GRAY

CE CÔTÉ EST RÉSERVÉ À L'ADRESSE

CE CÔTÉ EST RÉSERVÉ À L'ADRESSE



[RÉPONSE PAYÉE]

CARTE POSTALE

REPUBLIQUE D'HAÏTI

UNION POSTALE UNIVERSELLE



UNION POSTALE UNIVERSELLE

REPUBLIQUE D'HAÏTI

CARTE POSTALE

[AVEC RÉPONSE PAYÉE]



Monsieur E. Roussillon
23, Rue de Tocroy, 23,
Paris

CE CÔTÉ EST EXCLUSIVEMENT RÉSERVÉ À L'ADRESSE







UNION POSTALE UNIVERSELLE

REPUBLICQUE D'HAÏTI

CARTE POSTALE

CE COTÉ EST EXCLUSIVEMENT RÉSERVÉ À L'ADRESSE.



M^r. Emil Jander
Berlin N. O. Elbingerstr.
No 15. Allemagne

Similar card to Germany
Mailed Port Au Prince 22 November 1902
Received Berlin 10 December 1902



UNION POSTALE UNIVERSELLE

REPUBLICQUE D'HAÏTI

CARTE POSTALE

CE COTÉ EST EXCLUSIVEMENT RÉSERVÉ À L'ADRESSE.



15
Mess. Sarre, Metz.
Ste glitz b. Berlin W
Allemagne.
Oct. 1, 1902



CE COTÉ EST EXCLUSIVEMENT RÉSERVÉ À L'ADRESSE.

Paule restauante

M.



UNION POSTALE UNIVERSELLE
REPUBLIQUE D'HAÏTI
CARTE POSTALE
[RÉPONSE PAYÉE]



UNION POSTALE UNIVERSELLE
REPUBLIQUE D'HAÏTI
CARTE POSTALE
[AVEC RÉPONSE PAYÉE]



Mr. Fontan
re des Postes
San Vile



CE COTÉ EST EXCLUSIVEMENT RÉSERVÉ À L'ADRESSE.

Unsevered 3 centimes foreign rate card
Used locally in Jacmel
February 1903

CE COTÉ EST EXCLUSIVEMENT RÉSERVÉ À L'ADRESSE.

Paule restauante

F. M. M.



UNION POSTALE UNIVERSELLE
REPUBLIQUE D'HAÏTI
CARTE POSTALE
[RÉPONSE PAYÉE]



UNION POSTALE UNIVERSELLE
REPUBLIQUE D'HAÏTI
CARTE POSTALE
[AVEC RÉPONSE PAYÉE]



Mr. le Consul de Venezuela



Jacmel

CE COTÉ EST EXCLUSIVEMENT RÉSERVÉ À L'ADRESSE.

Unsevered double card local usage
Mailed in Jacmel 4 February 1903



UNION POSTALE UNIVERSSELLE

CANAL ZONE
UNION POSTALE
1926 MAR 11
[REPONSE PAYEE]



PAQUET

Ad: Prevost
15 Bis Rue Saint Laurent 15 bis
Paris
France

CE COTE EST EXCLUSIVEMENT RESERVE A L'ADRESSE





PEELED FACING ONLY OF CARD TO GUATEMALA VIA NEW ORLEANS
PORT AU PRINCE 10 JANUARY 1909
NEW ORLEANS 21 JANUARY 1909

Monsieur A. F. Poltschbach
Finca la Esmeralda
Cucuruc Alta Verapaz
Repub. Guatemala
C. A.



erhalten 5209
abgelegt 9209 mit Post 116.57



DEC. 26, 1912

John Liederhman, Esq.
38 Park Row, Opposite City Hall
New York
U.S.A.



UNION POSTALE UNIVERSELLE
REPUBLICQUE D'HAÏTI
CARTE POSTALE
CE COTÉ EST EXCLUSIVEMENT RÉSERVÉ À L'ADRESSE

PORT-AU-PRINCE
REPUBLICQUE D'HAÏTI
CENTIMES DE PIASTRE

DEC. 10, 1913

Grand magasin du Souvre
Paris

1013



UNION POSTALE UNIVERSELLE
REPUBLICQUE D'HAÏTI
CARTE POSTALE
CE COTÉ EST EXCLUSIVEMENT RÉSERVÉ À L'ADRESSE

PORT-AU-PRINCE
REPUBLICQUE D'HAÏTI
CENTIMES DE PIASTRE

MAY 13, 1919

Messieurs Steinfeld Frères
50, rue du Faubourg Poissonnière
Paris





Foreign usage to France
Aquin to Paris via Port Au Prince
Mailed Aquin 5 February 1923
Received Paris 28 February 1923



Port Au Prince to New York
Mailed 22 March 1924



A LETTER CARD WAS INCLUDED AMONG THE 1906 RELEASES. IT BORE AN IMPRINTED 5 CENTIMES DE PIASTRE STAMP OF THE SAME DESIGN AS THE 2 CENTIMES STAMP ON THE POSTAL CARD. INTENDED FOR FOREIGN USAGE.

Unused specimen of letter card
Reverse and interior blank



Four horizontal lines for writing, indicating the reverse side of the letter card.



Used letter card to U.S.A.
Mailed Port Au Prince 19 January 1907
Received Chillicothe, Ohio 26 January
Used examples rare



Letter card to Germany
Mailed from Port Au Prince
September 1911

UNION POSTALE UNIVERSELLE
 SERVICE DES DOUANES
 REPUBLIQUE D'HAÏTI
 BUREAU DU COLLECTEUR

SERVICE OFFICIEL

M

Tract Society 2/4/35

Bot A-55

France

VERIFICATION 9032

EN VILLE

CE CÔTÉ EST EXCLUSIVEMENT RÉSERVÉ À L'ADRESSE

HA

SERVICE INTÉRIEUR.
 SERVICE DES DOUANES
 REPUBLIQUE D'HAÏTI
 BUREAU DU COLLECTEUR
 CARTE POSTALE
 (AVEC RÉPONSE PAYÉE)

SERVICE OFFICIEL

Stanley Electric Tool Co.

M

Seminaire Adventiste

Bot A-115

Verifie 25-3-76

Verification 497056

any response

VERIFICATION 1

EN VILLE

CE CÔTÉ EST EXCLUSIVEMENT RÉSERVÉ À L'ADRESSE.