

2 II a

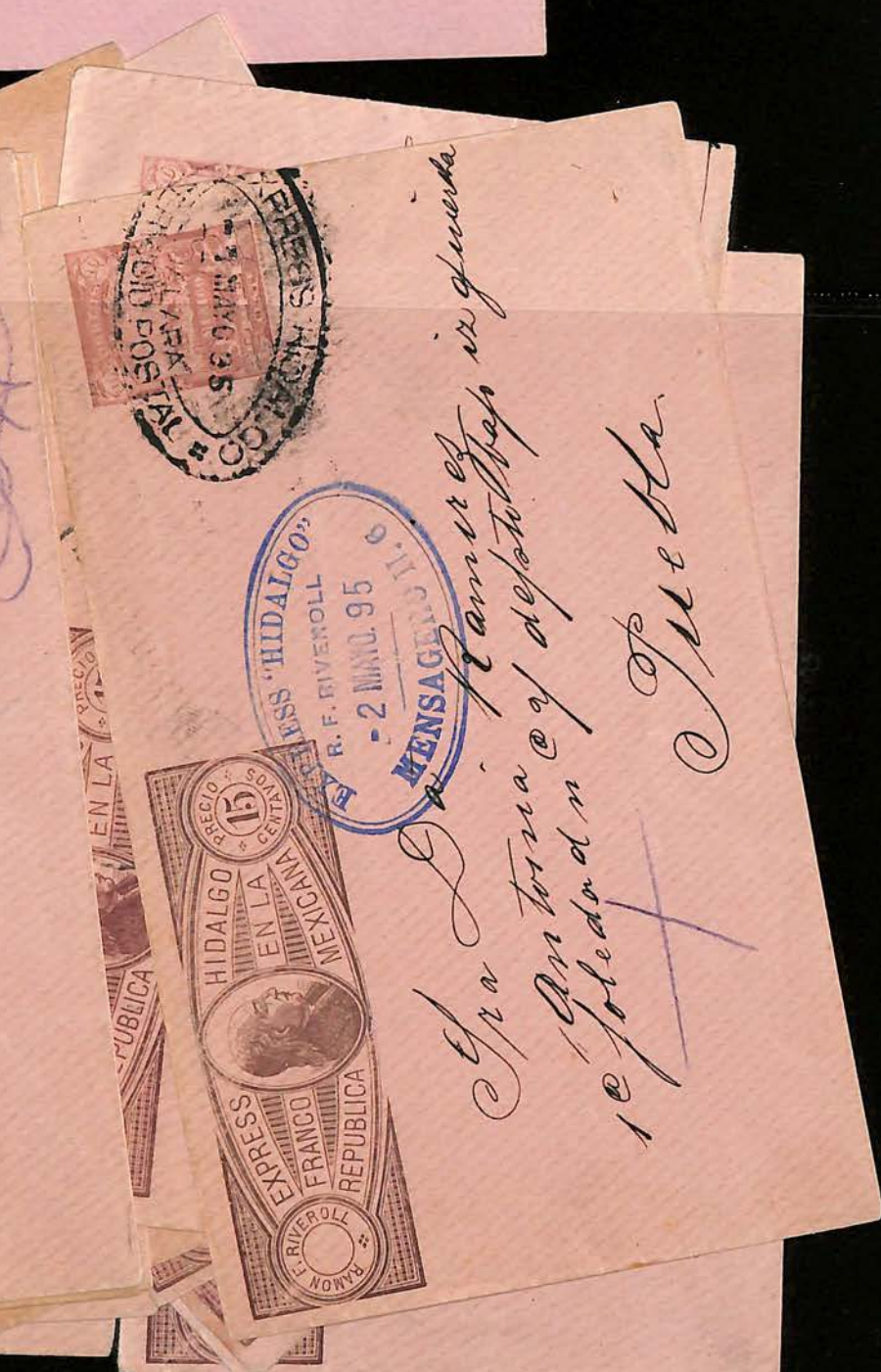

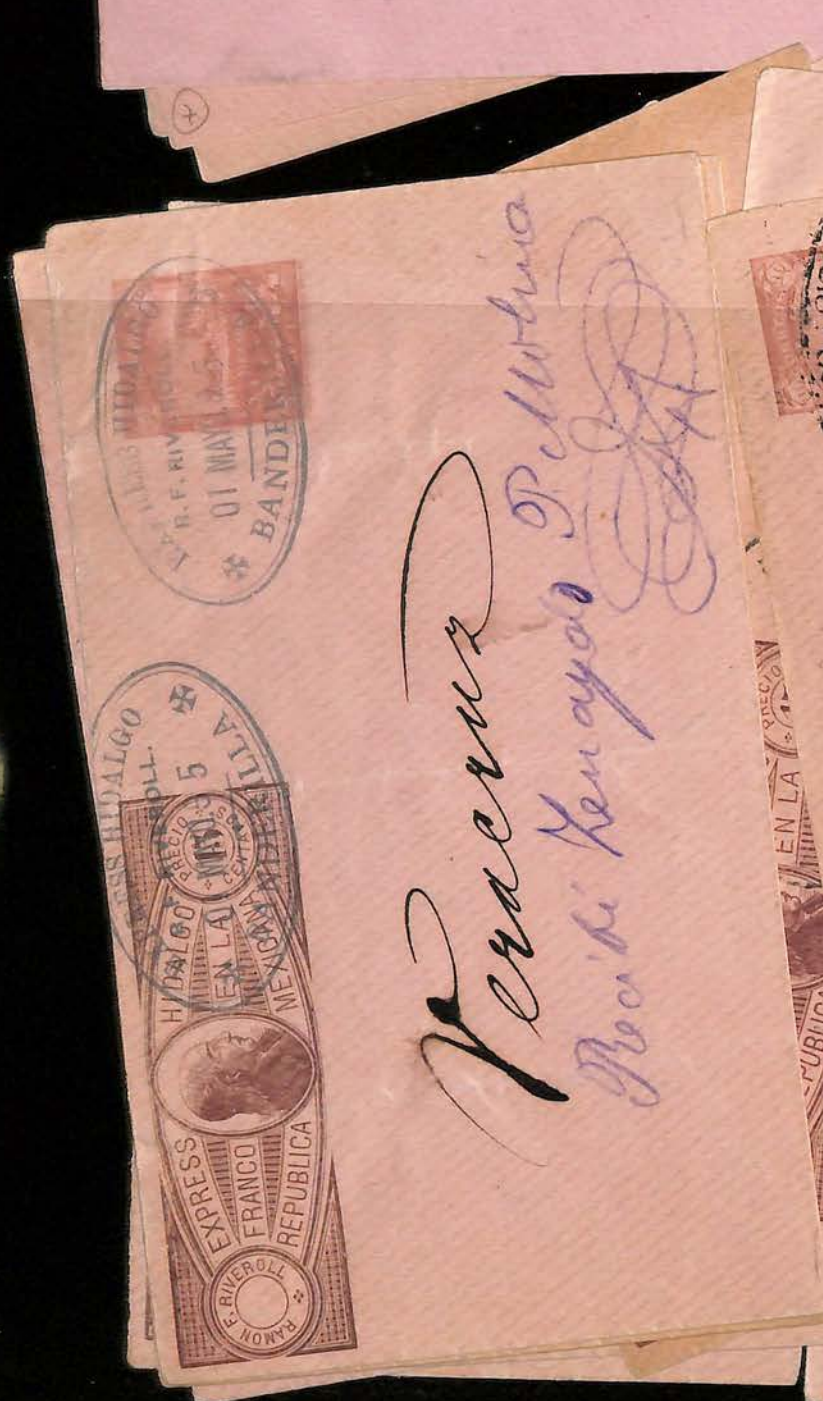

2 II 4

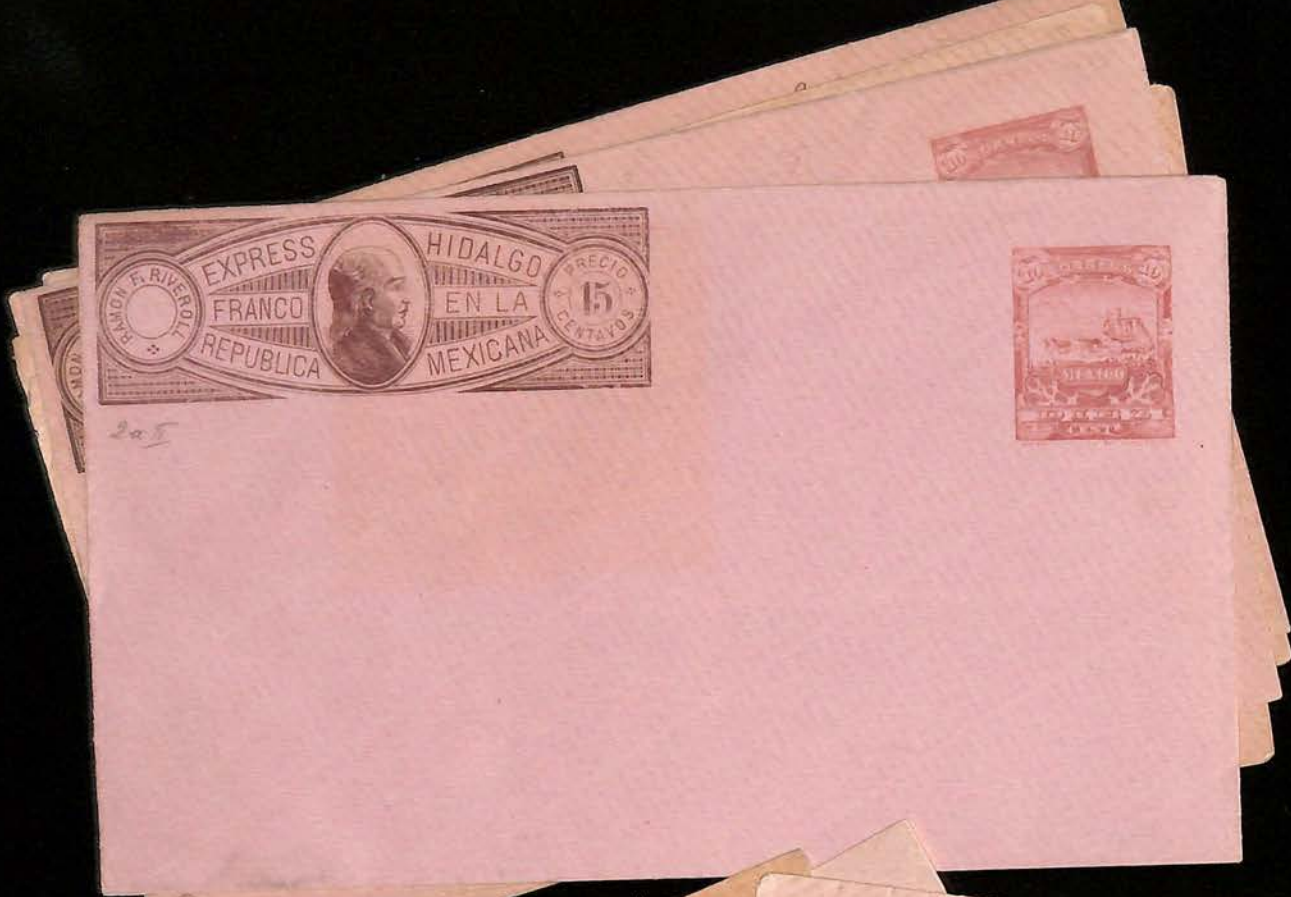

265



305



*Sr. Dn*

*Bernardo Casanueva  
Tabaca Tabacos "La Prueba"  
Cruz de San Mateo  
Veracruz*

5

2



Dr. D. P. P. Hoeck  
Primera de  
S. Francisco  
n° 12. }  
Mexico



M. 13



Señor  
Francisco Revollo  
Agustín V. [unclear]



de  
frate  
no [unclear]

2

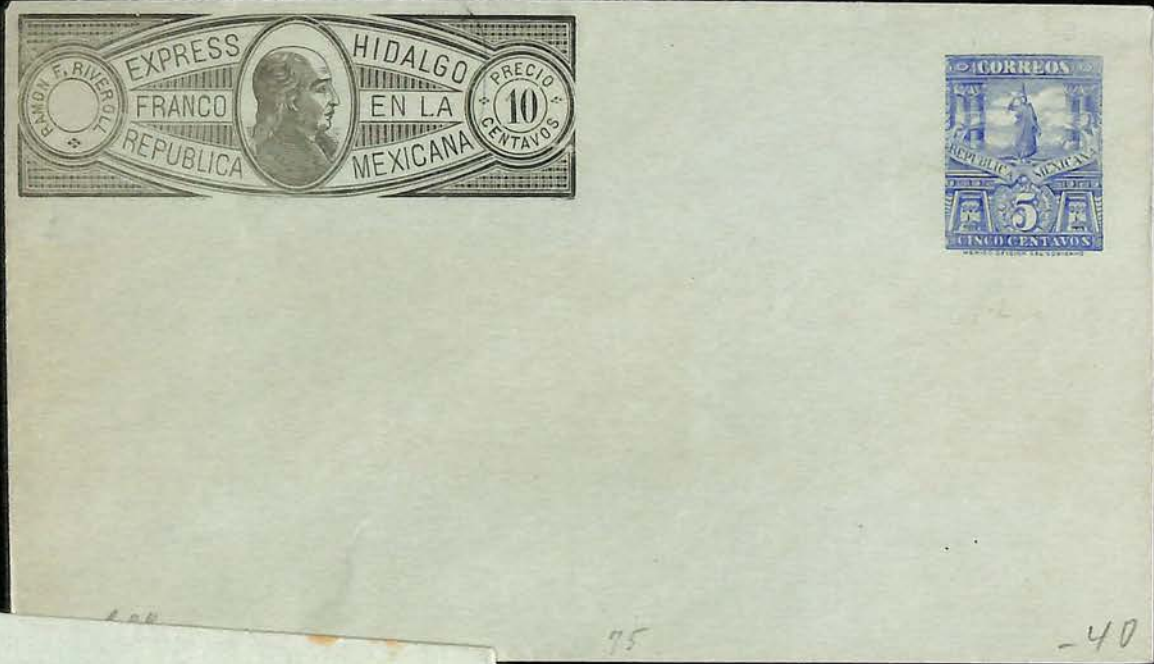

*Mexico 7  
Teraema*

72





*Trana Aguilar*

*México*

*Calle de Beas Leña 0*

*ager  
mission*



*Leracruz*

*el  
uz*

514



*Veracruz*



*Capitan Bampul  
Guerrero*

*No. 8*

*San yeddefonso*

*San*



*Señor  
Antonio Hache  
Mampanillo*







Angel Lopez  
Mexico

Monte Alegre n.º 20

Barrero  
Mexico



Dr. Samuel Fluencia  
Se entregará a Ybara



Meyno

612

3d



B30 14d



*h*



*Cont. 1*



*Homobono Ochoa*



*Ar Bandilio Barera  
Valery*

*RUETA DAVO R. RIBAS*

*M, 11*



*Trachse*

*Trachse & Company  
Guatemala Mexico*

*reteruma  
rio  
Guatemala*



*Dr. D.  
Gabriel & Soto  
Tuxtla*

*Calle de  
Victoria  
n. 8.*

312  
Kupferdruck



RUTA

*San Francisco de Asis*  
*Quelita*

RAMON F. RIVEROLL  
CALLE DE VERACRUZ, N.º 21



*Hidalgo*

*1. de Banegas*

*N. 6*



*Dr. Lic  
Don José C. Dominguez  
5 de Mayo 32  
Veracruz*



*sea*  
*Vicenta*  
*Pato Carmelita*  
*Ymacruz*  
*Pitalua*

*Señor*

*Carrique Sautillava*

*1<sup>ca</sup> Real d. José 7*  
*Melbla*



*Tubla*

Oskar Frey, (Wid) Zürich



*Recibe Bernardo...*



*o Bernabé*





Sean 6  
 Monsieur  
 J. Salzmann  
 10 Justice  
 Berna  
 Suiza

*Carita Amada*  
*MEX*

*2 de Secunberre N. 2*

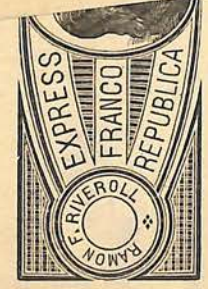

*Bernese*  
*Bern*





*Carra Ventura*



*Vera-*



*Carra Ventura*  
*Sacha*

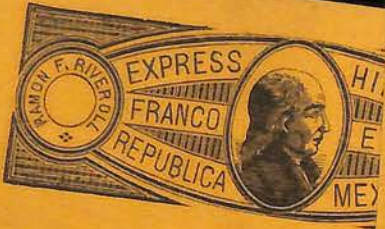

*propia*



*Señor Francisco Robertson  
Armadador y Fabricante de velas.*

*Calle del 5 de Mayo nrº 7.*

*México.*



*Carbón y  
Cable*

*Entregado a  
Ceballos*



*Rebo*

*F. Carbón y Cable*

312



*Sr Jose*



*Caracas*



*Bevico*



*David Estrella*

1895

1895

EXPRESO  
14 SETI 95  
ZACATECAN  
SERVICIO POS

*San Ignacio La Ahuja*  
*Box No 13*  
*Veracruz*

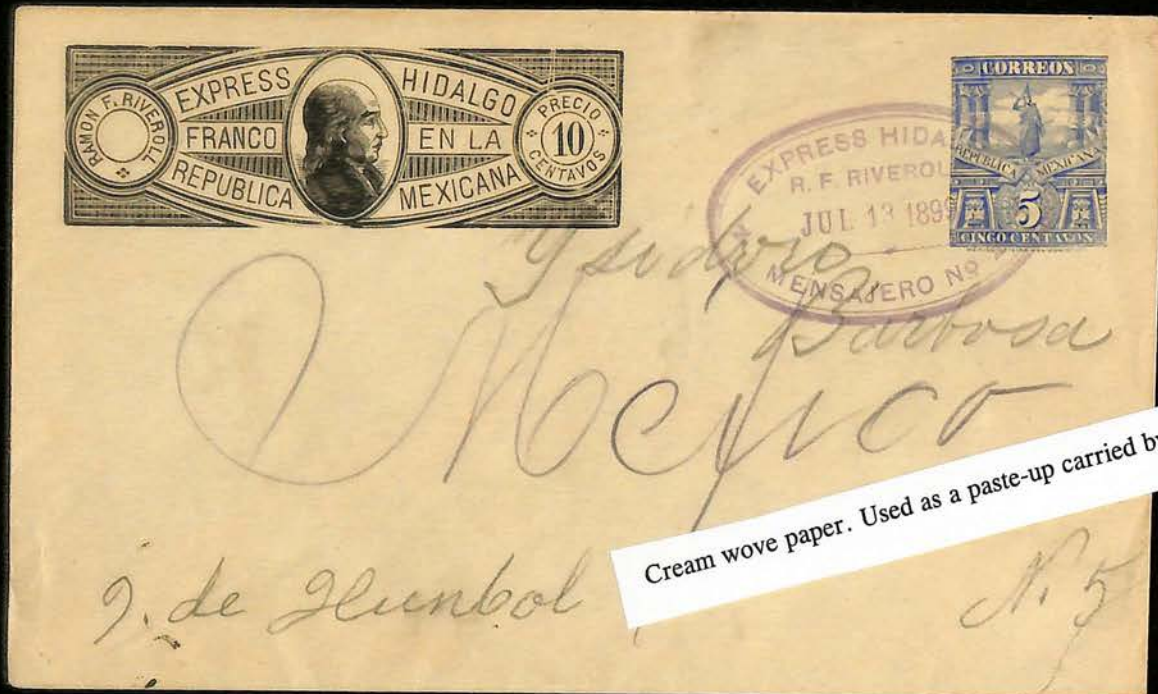

Cream wove paper. Used as a paste-up carried by Messenger No. 2 (13 July 1899) to Mexico City.

Greenish-blue laid paper. Used from Pachuca (28 November 1899) to Mexico City.  
These two envelopes represent the latest recorded dates of use of mail carried on the Hidalgo Express.

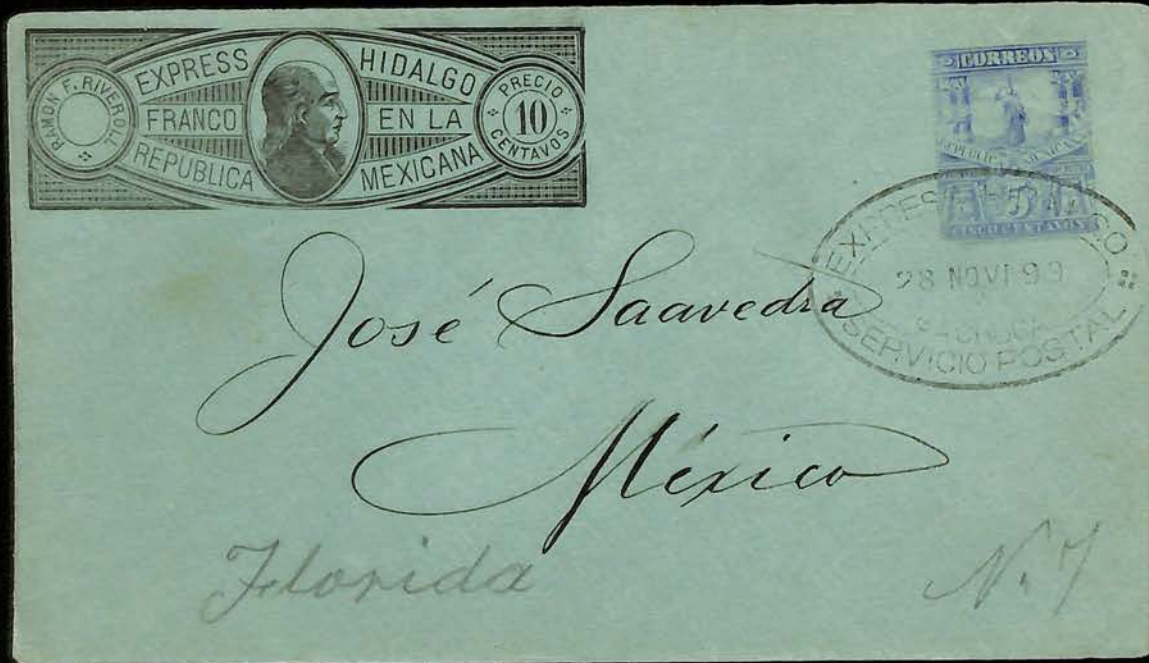

302



110



*Handwritten initials and numbers*



*Las Lugo de guerra*



*Vertical handwritten text*



*Handwritten signature*

3 II f



*Veracruz*

*Señor*

*Guillermo Garcia.*

*2ª Calle de  
Verde n° 25  
dentro 22.*

*México.*



*Señor*

*José María Rodríguez  
Calle de la fuente de Capatzen n° 10.*

*Muy respetable*

*Puebla*



1-22

1-22



3 II g



Vera Cruz

por Apolonia de marcos  
Felizmente

City Daniel Luna

P. de S. Mander



Vera Cruz

Albino



3c III

En 1 25

80



Al Sr. J. P. Catalán  
Ynfantería  
En  
Matamoros

3 III y



39 II



39 III



39 IV



Sr Lic.

Calle de Tacuba  
núm 11.

Luis G. Otero  
México.

señal  
Palma  
calle n.º 11  
Puebla  
México