



Best
wishes
for a happy Easter
from Petia

1903.

Лит. А. Ильина СПб.

А. Луцке 3-7

Б.
Игорь Александрович



Первому Весеннему Settlement.

дорогой Пеме!

Ах весна! Воскрес!

Торжественно мы с

вами отмечаем. Вам

желаю закармливать

и в 3-й раз в год =

макки. Печенье

и 8 кармочков

Кроме. Кр. Печ. на

изготовлено

Ваш



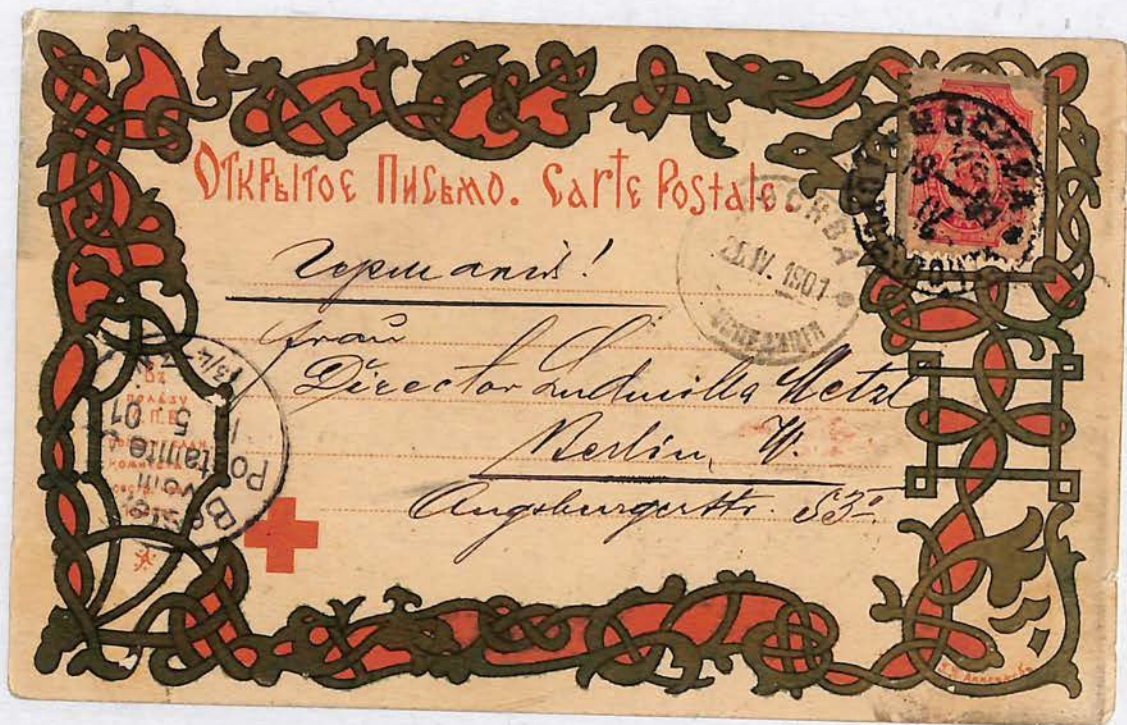



Картер из А. Мисон. П. П. Равас 5

DEKA







132.



Дарьял (цена С.П.Б. 31 Ок. 1901г.

Лев. А. Иванов



Вид на реку Сивушанку. Белая
 вода. 78 Ок. 1901г.

цена С.П.Б. 78 Ок. 1901г.

3/3



Неранное

~~ОТКРЫТОЕ ПИСЬМО~~



Monsieur Ch. Fontane
92, rue de Courcelles
Levallois-Perret

(Франция)

(Seine)



ОТКРЫТОЕ ПИСЬМО — CARTE POSTALE



Въ г. Москву
въ Высокоблгородо
Марии Стефановн
Таринской

Зубовский д-р. г. 35 Мреинского ул.



55

А 242.1 Е



ОТКРЫТОЕ ПИСЬМО. - CARTE POSTALE



Шелестовская
Пензенской губ.

Добрый вечеръ Еленѣвнѣ Крутиковой

Со восторженіемъ

ORIGINAL LITHO



ОТКРЫТОЕ ПИСЬМО. - CARTE POSTALE.

RUSSIAN RED CROSS



M^r Andrei Klein
1 rue Castex, 1, Paris IV
France.

Франция

00522





ОТКРЫТОЕ ПИСЬМО. - CARTE POSTALE



Сергеев Карачев Орловской
губернии 36-й бригаде
Дорого Кузнецкой Подпорожскую
и Дядюшину " Армения Ведерникову
Кочетковской Григорьеву



ОТКРЫТОЕ ПИСЬМО. - CARTE POSTALE.

МЪСТО
ДЛЯ
МАРКИ.





ОТКРЫТОЕ ПИСЬМО.— CARTE POSTALE.

МѢСТО
ДЛЯ
МАРКИ.

На этой сторонѣ пишется только адресъ — Côté réservé exclusivement à l'adresse.



ОТКРЫТОЕ ПИСЬМО.— CARTE POSTALE.

МѢСТО
ДЛЯ
МАРКИ.

1910



ОТКРЫТОЕ ПИСЬМО. - CARTE POSTALE.

Москва
19-04
ПОЧТОВОЕ УПРАВЛЕНИЕ

АЛЕКСИС FON-WICK

Membre d'honneur
du Cartophile-Club
de PARIS (219).

Monsieur
Charles Fontane
92, rue de Courcelles
Levallois - Perret (Seine)
французия (Франция)

Paris 11. 5

ПОСЛУЖИТЕЛИ
11
19-04
ПОЧТОВОЕ УПРАВЛЕНИЕ

на обратной стороне пишется только адрес. — Côté réservé exclusivement à l'usage
(Louis A. Fontaine)

1/2



Перамное

~~ОТКРЫТОЕ ПИСЬМО. - CARTE POSTALE.~~

ПОСЛУЖИТЕЛИ
19-04
ПОЧТОВОЕ УПРАВЛЕНИЕ

Марка
на
обратной

Monsieur Ch. Fontane
92, rue de Courcelles
Levallois - Perret
(Seine)

(Франция)

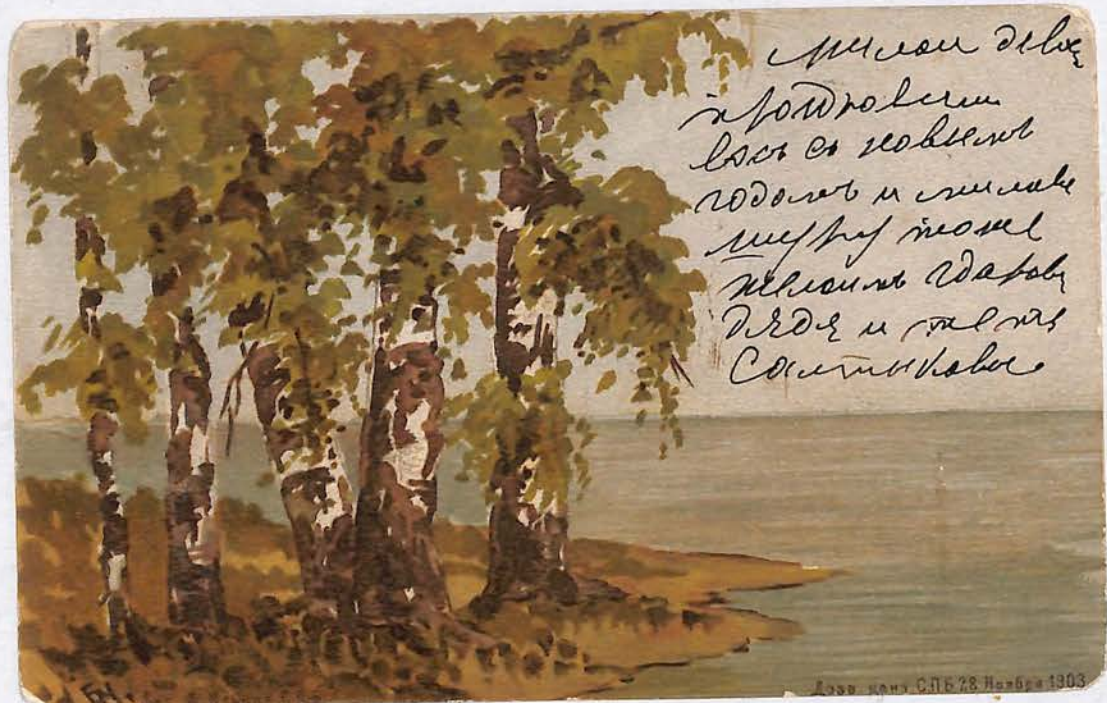



ОТКРЫТОЕ ПИСЬМО. - CARTE POSTALE.



Въ сринландію
Таллиннскородъ.
Робатсгалъ № 28 - 30

Грѣе Анна Казма

Ровенца?
Poujenzets olon;

10.4.05



ОТКРЫТОЕ ПИСЬМО. - CARTE POSTALE.



Грѣе
Иванъ Ивановичъ Бонинъ
Иванъ Ивановичъ Бонинъ
Сестры Казма
передать Иванову Ивану
и маме Сестры Казма



ОТКРЫТОЕ ПИСЬМО



Германия! Берлин

Bestell
vom
Postamt 50
614.03
14-31

Адам Людмила Метц

Berlin N. 50

Augsburgerstr. 53

Эксп. Загот. Госуд. Бумагъ.



ОТКРЫТОЕ ПИСЬМО. — CARTE POSTALE.

МѢСТО
ДЛЯ
МАРКИ

Four horizontal lines for writing the address.

3/3

Петербург

ОТКРЫТОЕ ПИСЬМО. — CARTE POSTALE.



Марка
для
м.р. эксп.

Монжеи Ш. Жюбане
92, rue de Courcelles
Levallois-Perret
(Seine)



Франция

На этой стороне пишется только адресь — Côté réservé exclusivement à l'adresse.



ОТКРЫТОЕ ПИСЬМО. — CARTE POSTALE.

Место
для
марки.

.....
.....
.....
.....





ОТКРЫТОЕ ПИСЬМО. — CARTE POSTALE.

МѢСТО
ДЛЯ
МАРКИ.



ОТКРЫТОЕ ПИСЬМО
• CARTE POSTALE •

мѣсто
для
МАРКИ





ОТКРЫТОЕ ПИСЬМО.
CARTE POSTALE.

МѢСТО
ДЛЯ
МАРКИ.

.....

.....

.....

.....

.....

Т-во Голице и Вильборгъ.



ОТКРЫТОЕ ПИСЬМО.
CARTE POSTALE.

МѢСТО
ДЛЯ
МАРКИ.

МѢСТО ДЛЯ ПИСЬМА. | МѢСТО ДЛЯ АДРЕСА.

.....

.....

.....

.....

.....

Т-во Голице и Вильборгъ.



ОТКРЫТОЕ ПИСЬМО.
CARTE POSTALE.

МѢСТО
ДЛЯ
МАРКИ.

МѢСТО ДЛЯ ПИСЬМА. | МѢСТО ДЛЯ АДРЕСА.

.....

.....

.....

.....

.....

Т-во Голице и Вильборгг.



ОТКРЫТОЕ ПИСЬМО
CARTE POSTALE.



МѢСТО ДЛЯ ПИСЬМА | МѢСТО ДЛЯ АДРЕСА.

2-е изд. 39 188

Г. Горьковъ.
Гаданье.

G. Gorieloff.
Tireuses de bonne aventure.

Изъ собр. Н. Д. Ермакова.

Изъ собр. Н. Д. Ермакова.





Царское Село. — Пристань на озерѣ.

Zarskoie Sélo. — Au bord du lac.



Малороссія. Улица въ селѣ.

Petite Russie. — Rue de village.

27 декабря
 Совершено по почте
 1897 г. Дорожное письмо
 в Российской Империи
 по почте посылать
 можно на чужую
 почту. Вы можете
 послать и в
 Россию! и др.



ОТКРЫТОЕ ПИСЬМО.
 CARTE POSTALE.

МѢСТО ДЛЯ ПИСЬМА | МѢСТО ДЛЯ АДРЕСА.



28 1897
 Д. Скворцовъ
 Николаевская ул. в. Дерюжинский
 в. В. р. р. д. в. в.
 Марии Владимировны
 Жуковской

Делайте покупки
 в России!



ОТКРЫТОЕ ПИСЬМО.
 CARTE POSTALE.

МѢСТО ДЛЯ ПИСЬМА | МѢСТО ДЛЯ АДРЕСА.



Верхолюбови
 19 17 08
 Маме Елизаветы
 нашей маме и
 всемъ
 А. В.

Петербургъ
 За мамъ Заславинъ
 Ступинской залъ
 Особно Александръ
 Тимофеевичъ

по Голицы и Вильгельмъ



А. М. Прокофьевъ .
„Въ деревнѣ“.

A. Prokofieff.
„Au village“.



Петергофъ.
Фонтаны большого грота

Péterhof.
Les Grandes Cascades.



1934. 3^ю Ноябрь
 Давидович

1934. 3^ю Ноябрь
 Давидович

Здесь. Пятигорская
 сторона - Карповка
 дом № 22 кв 19.
 Елизавете Николаевне
 Муцуровой

Дорогая Тина!

Передаю Вам поздравления

Девчонкам в школу
 всего хорошего, а мамочке
 здоровья. Пусть Вам
 спускается.

Пусть Вам будет и



19 06
 19 06

Дорогая Тина!
 Передаю Вам поздравления
 Девчонкам в школу
 всего хорошего, а мамочке
 здоровья. Пусть Вам
 спускается. Пусть Вам
 будет и

Давидович

Самров / Дев. нр.
 Ленинская ул. Кушлова
 кв 34-родило
 Елизавете Николаевне
 Муцуровой

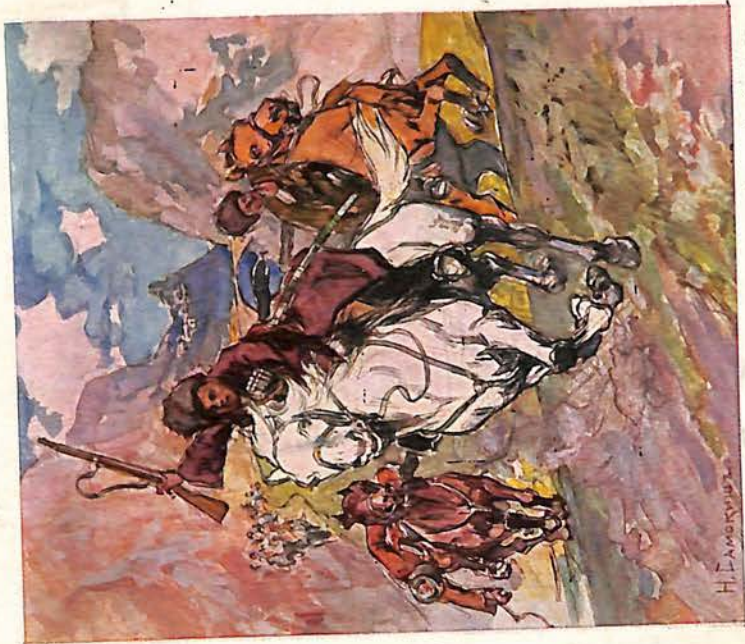

Н. Дамаскин

Въ горахъ Кавказа

Aux montagnes du Caucase.

15103 201

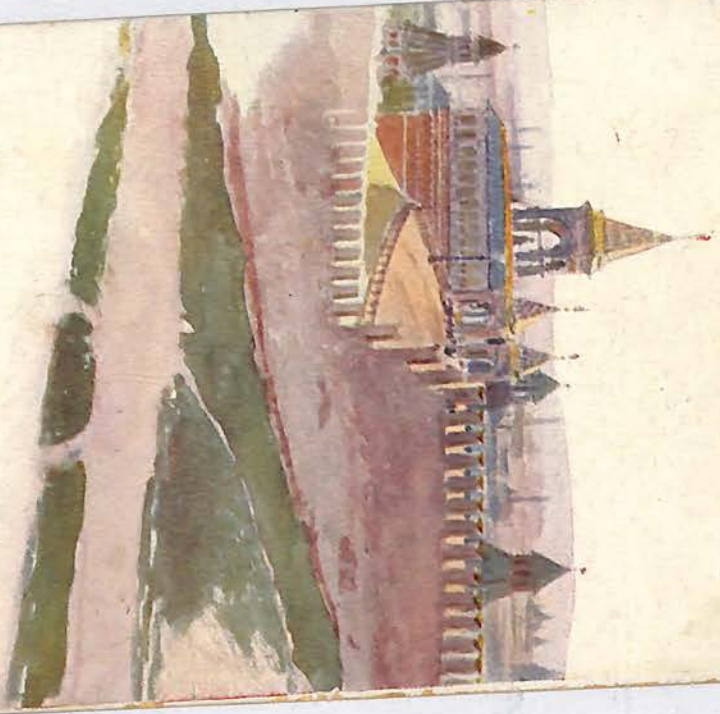

И. Грауенто, Москва,
Видъ съ Василья Васильеваго.

N. Grizzenko, Moscou.
Vue prise du Vassily Vassilovitch.



ОТКРЫТОЕ ПИСЬМО.
CARTE POSTALE. К

ВЪСЛАВНОЕ
ЗУОБЩИННОЕ
СВ. БЪВРЕНН

МѢСТО ДЛЯ ПИСЬМА. МѢСТО ДЛЯ АДРЕСА.



Petrograd, den 17. Juni 16.

Liebes Kathi!

Deinen lang ersehnten Brief
erhielt ich, leider noch, eben
die Party mit der schönen
Luristin. Später dank für
deine zwei Photos mit Pferd.
Noch ein Signal, & dann
bin ich 2 Jahre im Rußland
ab, möchte der Preis zu
ende sein. Gerichte gibt
an dich sowie in Gutes, Oubel Haus

Mlle. Bertha Guy

rue Dufour 50

Genève (Suisse)

45

Bar. Bertha Guy, Dorsstrasse 20

Genève Schweiz

Moscow: new hon 35
Vasilievskaya. 33.



ОТКРЫТОЕ ПИСЬМО.
CARTE POSTALE. К

ВЪСЛАВНОЕ
ЗУОБЩИННОЕ
СВ. БЪВРЕНН

МѢСТО ДЛЯ ПИСЬМА. МѢСТО ДЛЯ АДРЕСА.



Handwritten text in Cyrillic script, mostly illegible due to cursive and fading.

Amid
Liberation
Mrs. Sigleto
to Rodfield Rd.
Hafield.
Swerford.





ОТКРЫТОЕ ПИСЬМО.
CARTE POSTALE.



МѢСТО ДЛЯ ПИСЬМА. МѢСТО ДЛЯ АДРЕСА.

*Der glade Jul
ønskes eder hjerte-
varmt af
Anna & Johan*

*Ullebojers Suede
Föhen Astria Klafström
Herr Ernst Jacobi
Helsingborg*



ОТКРЫТОЕ ПИСЬМО.
CARTE POSTALE.

МѢСТО
ДЛЯ
МАРКИ.



Переправа через Байкаль.

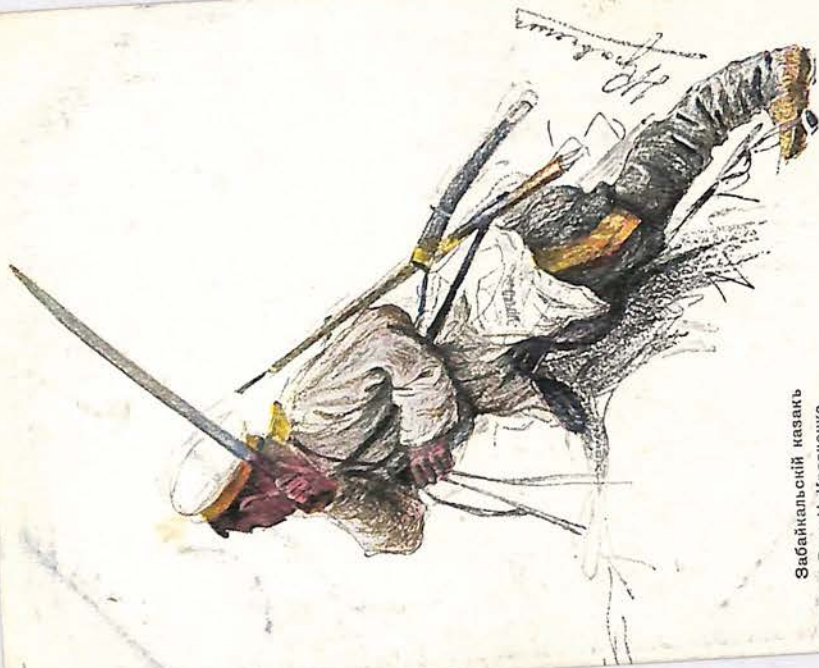

Забайкальскій козакъ
Рис. Н. Кравченко.



ОТКРЫТОЕ ПИСЬМО.
CARTE POSTALE.



МѢСТО ДЛЯ ПИСЬМА | МѢСТО ДЛЯ АДРЕСА.

764. Ковальский Л.М.

Русско-Тюменская война

С. М. Прокудинъ-Горский,



ОТКРЫТОЕ ПИСЬМО.
CARTE POSTALE.



МѢСТО ДЛЯ ПИСЬМА | МѢСТО ДЛЯ АДРЕСА.

1183

Т-во Голице и Вильборгъ



ОТКРЫТОЕ ПИСЬМО.
CARTE POSTALE.

МѢСТО
ДЛЯ
МАРКИ.



.....
.....
.....
.....



ОТКРЫТОЕ ПИСЬМО
CARTE POSTALE.

МѢСТО ДЛЯ ПИСЬМА МѢСТО ДЛЯ АДРЕСА



Дорогіе друзья!

Дорога до Выгоничей почти ко-
рошадъ, если не сжигать деревья
борелитомъ. (Советомъ было потопить
на главный уезица) В: Выгоничи
приткали 1 1/2 часа. Позже олозган
на ульбой заел: выткали въ Торжокъ
только въ 4 1/2. Теперь едемъ въ
первои Торжокъ. Врсия 7 часов.
Дальше не поклали потоскутно
подъ Воронинскимъ мутъ перорта
равливомъ: идти птискомъ и
переправляемъ на лодки съ

Сін. Дирягино

Арловск. губ.

Хуторъ Кутрово

Л. В. То. Николаю Николаевичу

Всерево.





Курини и Сторка да пѣтухъ и Сторка
съ Празничкомъ поздравляють,
счастья желаютъ.

EMIL ZENT



Кто о чѣмъ,
а мы о своемъ
лишемъ!

EMIL ZENT



ОТКРЫТОЕ ПИСЬМО.
CARTE POSTALE.

-80

МѢСТО
ДЛЯ
МАРКИ.

МѢСТО ДЛЯ ПИСЬМА. МѢСТО ДЛЯ АДРЕСА.

95 Издание 1911.

Крестовъ -
Воскресенскъ
Домъ -
Ковалевскъ

Карповскъ
Тарасовскъ
воздуха - посылка
теплыми руками
Е. В. П. Федоровъ



ОТКРЫТОЕ ПИСЬМО
CARTE POSTALE.

МѢСТО ДЛЯ ПИСЬМА. МѢСТО ДЛЯ АДРЕСА.

Дорогая, милая Анна. Дога
ради прости меня за мою
записку, которую я тебе
написал. Я издал
тебе из проработки. Я
знаю, что ты меня любишь
и прости меня. Я знаю,
что ты простишь меня,
потому что ты добрая и
милосердная. Я люблю
тебя и надеюсь, что ты
любишь меня.



Анна Ивановна
М. С. Садовникова
М. Березиница
Должневскъ
Кудрявскъ
скажетъ.







ОТКРЫТОЕ ПИСЬМО
CARTE POSTALE. К

МѢСТО ДЛЯ ПИСЬМА МѢСТО ДЛЯ ПИСТСА



Sochererich, den 23 Jan 1910
Mein lieber Willmoh! Gestern, nach
meiner Gahrnethstunde (Freud, mich) nach
und ich mit Leichtsinn und Freude die mirer,
schickte Jungl. Gruppe & Ghrnethstunde. Ich
mir dich, das ich mit dem Gruppe. Ghrneth
folgt. Pflanz. Ghrneth. Ghrneth. Ghrneth
mirer. Ghrneth. Ghrneth. Ghrneth. Ghrneth
ich mirer. Ghrneth. Ghrneth. Ghrneth. Ghrneth

Москва
Радакия 9. Бремер
Господина
Валерия Валерьевича
Телом



ТРО СКОРОПЕЧА ЛЕВНКОЕ 3-ИЗДАНИЕ.



ОТКРЫТОЕ ПИСЬМО
CARTE POSTALE. К

МѢСТО ДЛЯ ПИСЬМА МѢСТО ДЛЯ ПИСТСА



До свиданья над
радвал милая
Машира!
Всего, любимаго
Рама
Е. Т.
преданно мис
Криван Ру. Тар.

Кавен
Се вклене радис
Маши Тар.
Медаравен

Т. 10 Голяке





ОТКРЫТОЕ ПИСЬМО
CARTE POSTALE E. K.

МѢСТО ДЛЯ ПИСЬМА МѢСТО ДЛЯ ПИСЬМА



Тоscherep, den 23. Jan 1910

Mein lieber Willmet! Heute, nach
meiner Gabelstuhlgang (Hühner, nicht magst) haben
wir in der Luft stehen & frucht alle einen,
wird jetzt Gruppe & Gabelstuhlgang. Ich habe
mir nicht, dass ich mit dem Gruppe Gabelstuhlgang
folgend Platz fahre. Hoffentlich organisieren
wir es in der Gruppe Gabelstuhlgang & Gabelstuhlgang
& für unsere und einen Gabelstuhlgang Gabelstuhlgang

Москва
Разудан, Г. Бремер
Тоснодува
Вальмис Вальмисбург
Тоснодува



Т-во ГОРАКЕ А.А. ПЕТЕРБУРГЪ ЗЕНСДАНІЕ.



ОТКРЫТОЕ ПИСЬМО
CARTE POSTALE E. K.

МѢСТО ДЛЯ ПИСЬМА

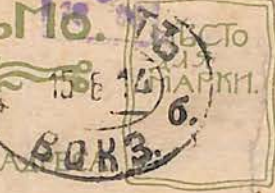

До свиданія над
раднае милае
Мамерна!
Всего, Лучшаго
Вамъ
Е. Т.
переданіе мѣст
Кубань Ку. Тас.

Кавен
Се ввекно радис
Марія Тасовъ
Медарубур

-15

Т-во ГОРАКЕ А.А. ПЕТЕРБУРГЪ ЗЕНСДАНІЕ.

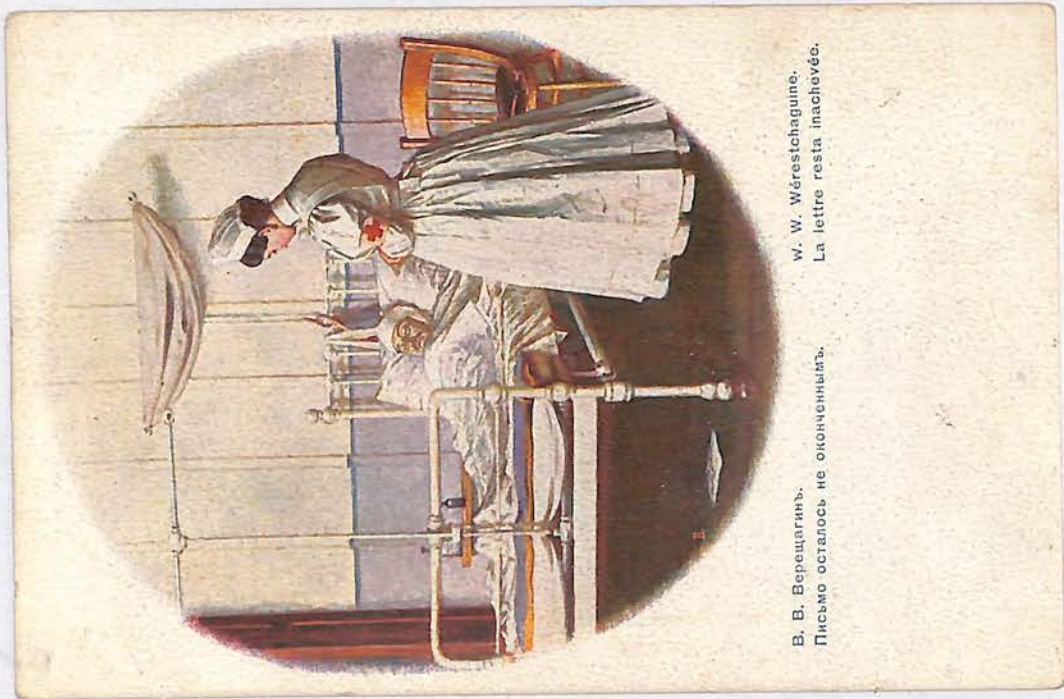

В. В. Верещагинъ.
Письмо осталось не оконченнымъ.

W. W. Wérestchaguine.
La lettre resta inachévé.



И. Е. Рѣпкинъ. Левъ Толстой. Акварель. Собрание И. С. Остроухова.
E. Répine. Tolstoy au travail. Aquarelle. Collection de M^{re} Ostrooukhof.

2-е издание.



ОТКРЫТОЕ ПИСЬМО.
CARTE POSTALE.



МѢСТО ДЛЯ ПИСЬМА.

МѢСТО ДЛЯ АДРЕСА.

Дорогой Павел!
Сообщаю тебе, что я уже
въ транспортѣ не сижу.
Переехал на квартиру въ
Добрыню. Все пойдетъ дельно.
Какъ и на новомъ месте
проси это пишу тебе
кратко. Твой Александр
Мой новый адресъ:
Полк. оф. Рейнск., Вител. и.
Монкеевск. волостица
Р. С. П.

Москва

*Новая Демуровка 2
Кв. 1*

*Транкашу Павлу Ивановичу
Таргину*



ОТКРЫТОЕ ПИСЬМО.
CARTE POSTALE.



МѢСТО ДЛЯ ПИСЬМА.

МѢСТО ДЛЯ АДРЕСА.

Blank lines for writing the message and address.

Т-во Голице и Вильборга

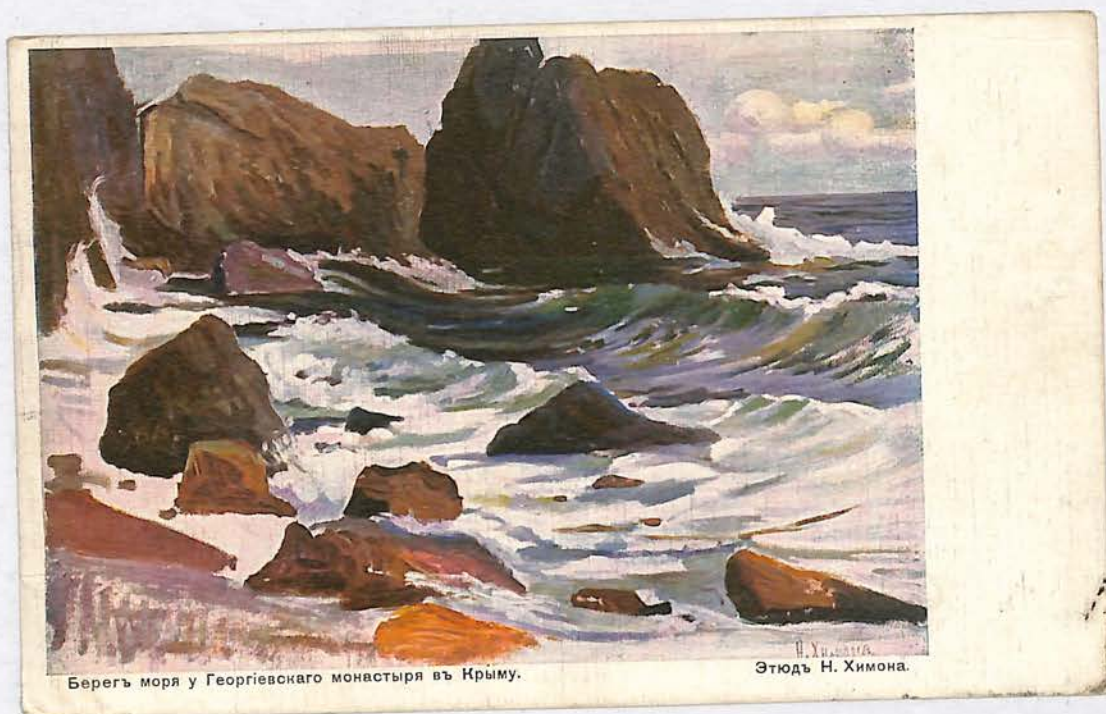

Берегъ моря у Георгіевскаго монастыря въ Крыму.

Этюдъ Н. Химона.

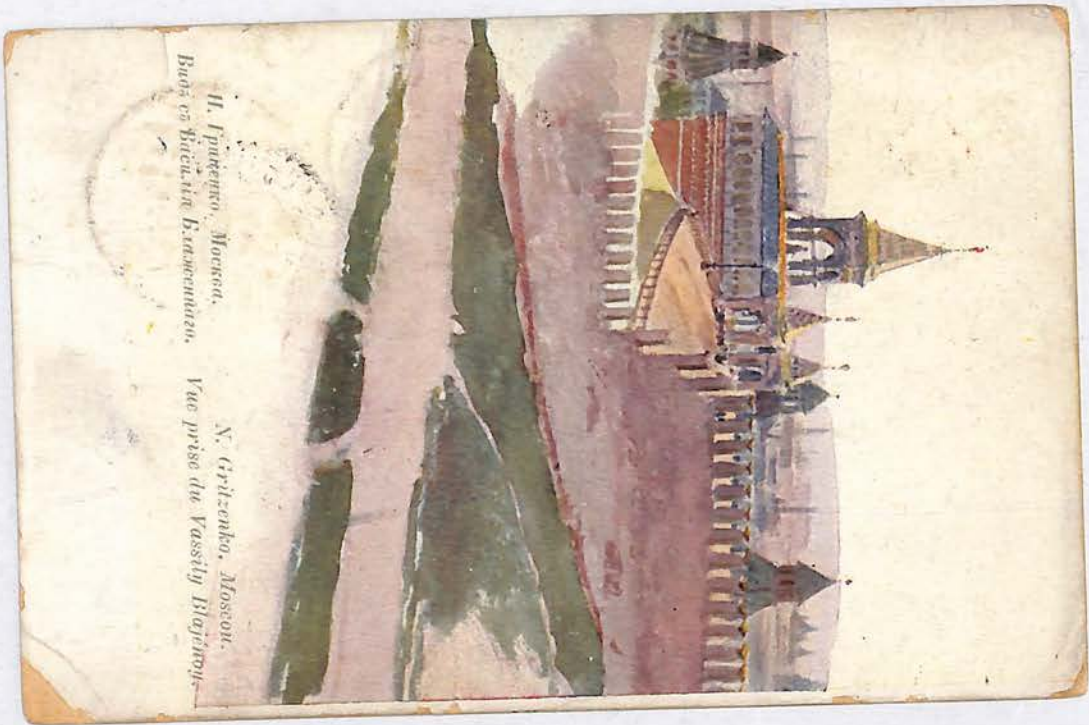

И. Гринько. Москва.
Видъ съ фасада Крестовника.

N. Grizhenko. Moscou.
Vue prise du Vassily Blagovest-

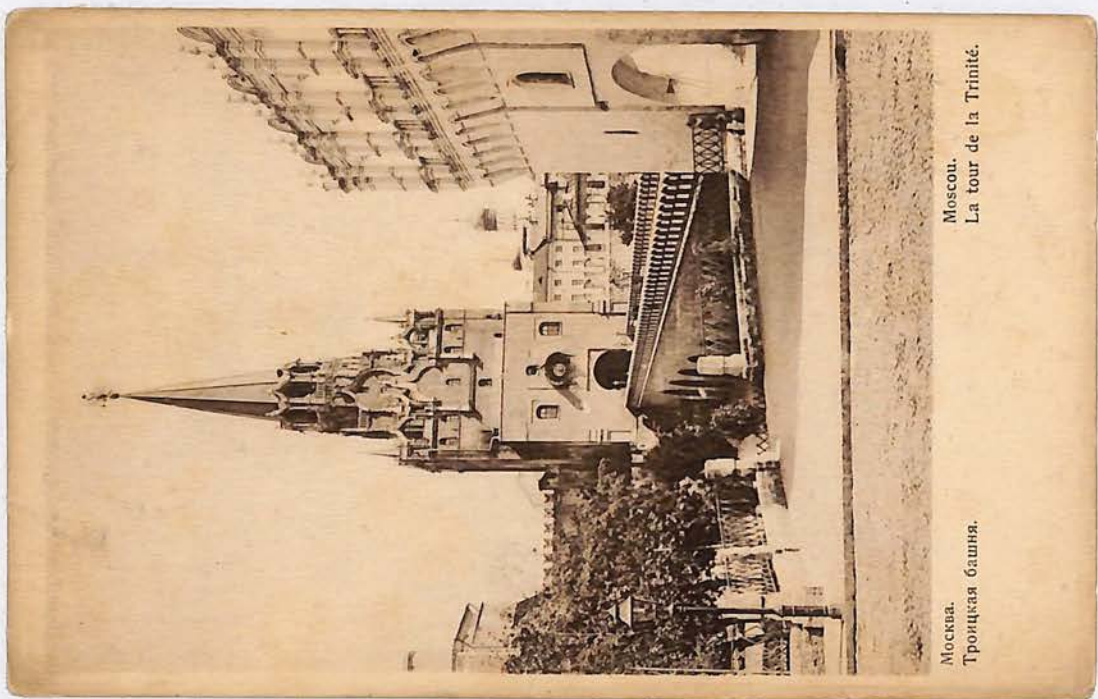

Москва.
Троицкая башня.

Moscou.
La tour de la Trinité.

*New in Moscow for St. Basil's Cathedral - post
of old times - typical buildings*



ВЪ ОБЩНОМЪ
ЗУ ОБОШНИИ
СВ. ЕВГЕНІИ

**ОТКРЫТОЕ ПИСЬМО
CARTE POSTALE**

28.

МѢСТО ДЛЯ ПИСЬМА. МѢСТО ДЛЯ АДРЕСА



*Списку: 745.
I hope you are in
a good mood. Do
the country - and
take home a few
souvenirs. I should
like to see you
soon. I am sure
you will accept
my best wishes.
I am sure you will
accept my best wishes.
I am sure you will
accept my best wishes.*

*Алексей Суберуговъ
Мис. Singleton,
56 Rockfield Road,
Lufield,
Liverpool
England*



ВЪ ОБЩНОМЪ
ЗУ ОБОШНИИ
СВ. ЕВГЕНІИ

**ОТКРЫТОЕ ПИСЬМО.
CARTE POSTALE.**

МѢСТО ДЛЯ ПИСЬМА. МѢСТО ДЛЯ АДРЕСА.



Blank lines for writing the message and address.



Москва.
Le clocher de Jean le Grand.
La granovitain palata.
La cathédrale de l'Assomption.

Москва.
Колокольня Ивана Великого.
Грановитая палата.
Успенский соборъ.



ОТКРЫТОЕ ПИСЬМО.
CARTE POSTALE. 

МѢСТО
ДЛЯ
МАРКИ.

МѢСТО ДЛЯ ПИСЬМА. | МѢСТО ДЛЯ АДРЕСА.

Four horizontal dashed lines for writing an address, separated from the rest of the card by a vertical wavy line.

Т-во Голице и Вильборгъ.



ОТКРЫТОЕ ПИСЬМО.
CARTE POSTALE. 

МѢСТО
ДЛЯ
МАРКИ.

МѢСТО ДЛЯ ПИСЬМА. | МѢСТО ДЛЯ АДРЕСА.

Four horizontal dashed lines for writing an address, separated from the rest of the card by a vertical wavy line.

Т-во Голице и Вильборгъ.



