

# ALEXANDRIE

1921-23. — Timbres de 1902-03 avec nouvelle valeur en surcharge.  
Surcharges locales.



*signed brown*



*int. "PORT SAIO" signed 2011*

Surcharge de Paris.



# ALEXANDRIE

1923. — Types des timbres de 1902-03 avec les mêmes surcharges.

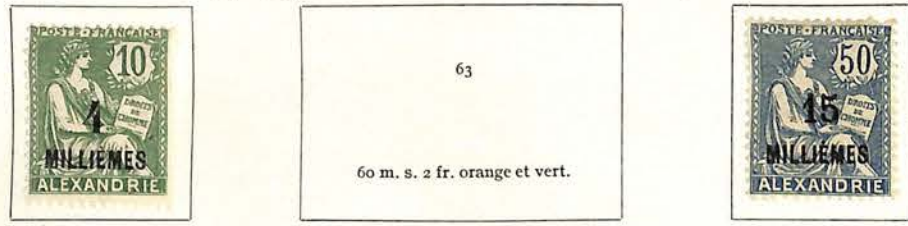

1925. — Types des timbres de 1902-03 (Dentelés 14 x 13 1/2) avec trois traits et nouvelle valeur en surcharge.



1927-28. — Types des timbres de 1902-03. Valeur en MILLIÈMES. Dentelés 14 x 13 1/2.



1927-28. — Timbres de la Caisse d'Amortissement. Type précédent surchargé.



1929-30. — Id.



# ALEXANDRIE

## TIMBRES-TAXE

1921. — Timbres-taxe de France de 1893 avec nouvelle valeur en surcharge.



1928-30. — Type des timbres-taxe de France de 1881-92. Valeur en MILLIÈMES. Dentelés 14 × 13½.



# PORT-SAÏD

1899. — Timbres de France de 1876-98 avec PORT-SAÏD en surcharge.



I II I II



13 a

50 c. rose.

I II

1899. — Timbre de 1899 surchargé.



19 b

(Surch. noire et rge).

25 c + VINGT-CINQ

s. 10 c. noir s. lilas.

1902-20. — Types des timbres de France de 1900-02. Légende : PORT-SAÏD. Dentelés 14 x 13½.



26

15 c. orange.



**PORT-SAID**



1915. — Timbre de la Croix-Rouge.



1921-23. — Timbres de 1902-20 avec nouvelle valeur en surcharge.  
Surcharge locale.



43

15 m. s. 4 c. brun.



Signal

1 for I  
y476c  
e700  
Signal

Trait au-dessous de 15.



y476c  
e300  
1 for I

guel  
LWS

st+  
NH

NH

Surcharge de Paris.

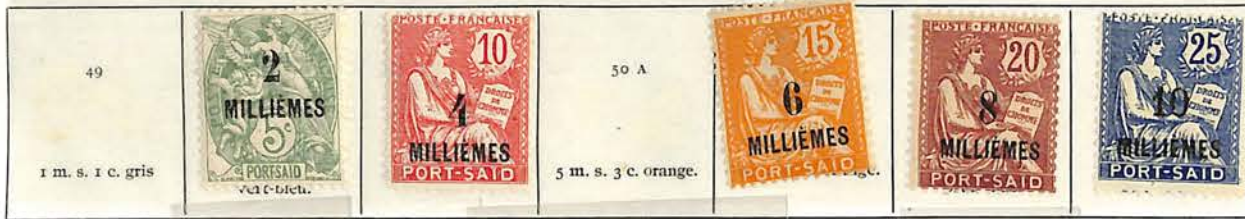

49

50 A

1 m. s. 1 c. gris

5 m. s. 3 c. orange.

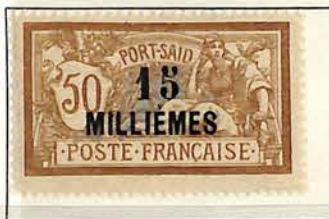

1921-23



# 53 \$ 300 - 1 for I BRUN  
y476c  
e300

#250

200 Signal

12218

\$ 1616  
e 1300 = \$ 1450

PORT-SAID

1921. — Timbres de 1902-20 avec nouvelle valeur en surcharge.



5470

Y 62c

290 -



Y 672-



5194

Y 66 E 320 Y 67a E 370 Y 68a E 380

E 2742

1924-25. — Timbres et types de 1902-20 avec nouvelle valeur en surcharge.



59 -

\$19  
E 2742 = \$ 3040

## PORT-SAID

1927-28. — Types de 1902-03 avec valeur en MILLIÈMES. Dentelés 14 × 13½.



1927-30. — Même type avec valeur et « Caisse d'Amortissement » en surcharge. Dentelés 14 × 13½.



27-

## TIMBRES-TAXE

1921. — Timbres-taxe de France de 1893 surchargés.

1	2	3	4
12 m. s. 10 c. brun.	15 m. s. 5 c. bleu.	30 m. s. 20 c. vert-olive.	30 m. s. 50 c. lilas.

1921. — Id.



165-

192-