
SOMMET PLANETE TERRE JUIN 1992
NATIONS UNIES
F.s. 0,75
15,—
F.s. 0,60
Nations
nations unies
ДЕСЯТИЛЕТИЕ РАЗОРУЖЕНИЯ
DECENIO PARA EL DESARME
DISARMAMENT DECADE
DÉCENNIE DU DÉSARMEMENT
1973
F.s. 0,90
NAMIBIE - NAISSANCE D'UNE NATION
MISSION ACCOMPLIE
4,50

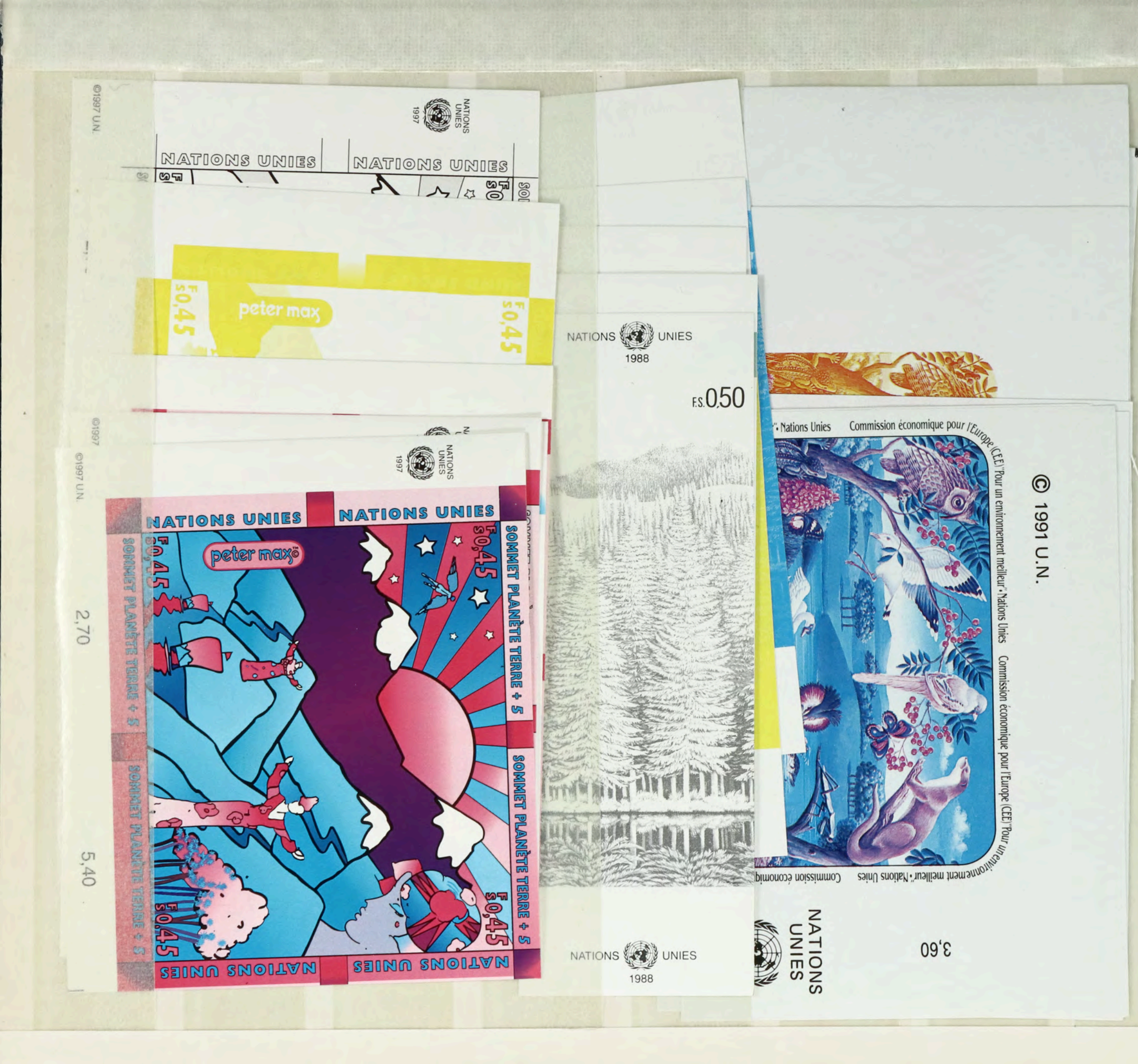
©1997 U.N.
NATIONS UNIES
1997
NATIONS UNIES
NATIONS UNIES
F0,45
peter max
F0,45
NATIONS UNIES
1988
F.S.0,50
Nations Unies
Commission économique pour l'Europe (CEE) "Pour un environnement meilleur" Nations Unies
© 1991 U.N.
3,60
NATIONS UNIES
NATIONS UNIES
1988
©1997 U.N.
NATIONS UNIES
1997
NATIONS UNIES
NATIONS UNIES
SOMMET PLANÈTE TERRE + 5
F0,45
peter max
NATIONS UNIES
NATIONS UNIES
2,70
5,40


NACIONES UNIDAS 联合国
NATIONS UNIES
UNITED NATIONS
UNITED NATIONS
21c VOLUNTEERS PROGRAMME
ОБЪЕДИНЕННЫЕ НАЦИИ
United Nations
WORLD POPULATION YEAR
1974
10c
18c
WORLD POPULATION YEAR


United Nations
Banning of Chemical Weapons

United Nations
Banning of Chemical Weapons



Banning of Chemical Weapons

Banning of Chemical Weapons


FAITH IN
FUNDAMENTAL
HUMAN RIGHTS
14c


PEACEFUL USES OF ATOMIC ENERGY
18¢
1957-IAEA-1977
UNITED NATIONS
IAEA
1957-1977

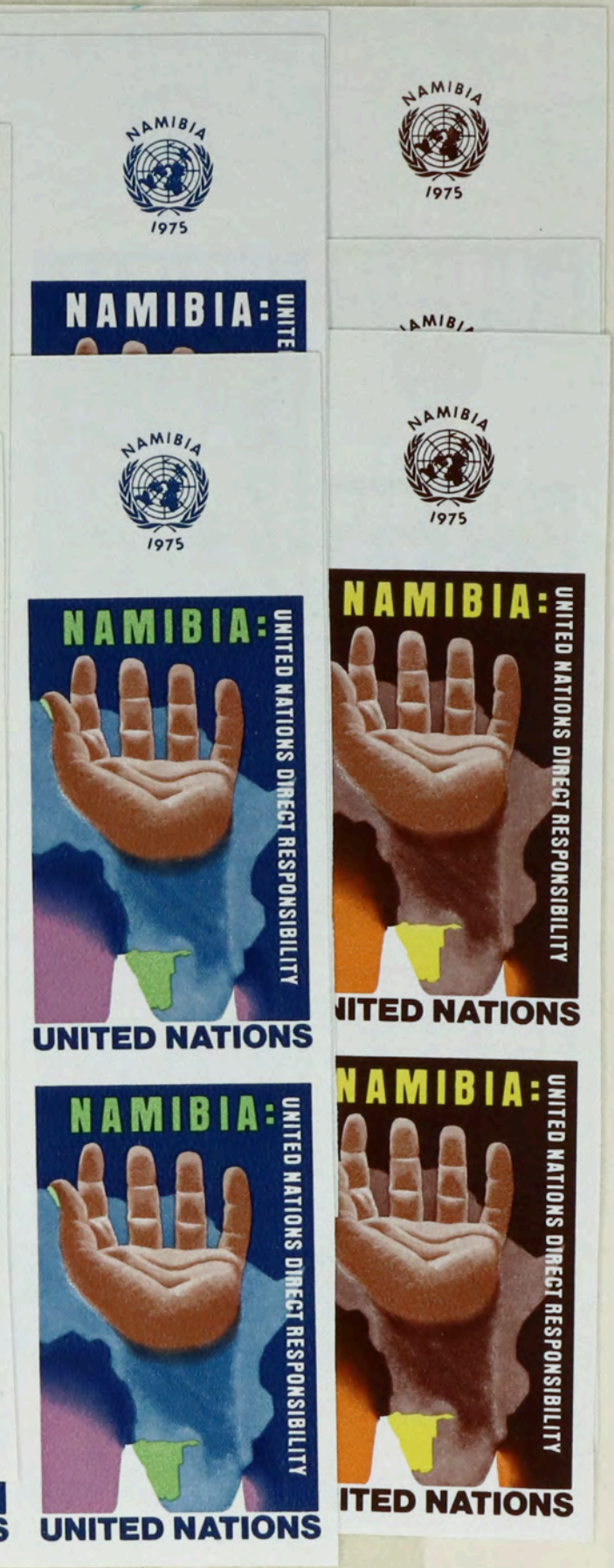
NAMIBIA
1975
NAMIBIA:
UNITED NATIONS DIRECT RESPONSIBILITY
UNITED NATIONS

NAMIBIA
1975
NAMIBIA:
UNITED NATIONS DIRECT RESPONSIBILITY
UNITED NATIONS

BURUNDI

BENIN

PARAGUAY

CENTRAL AFRICAN REPUBLIC

UNITED REPUBLIC OF TANZANIA

ECUADOR

20¢

POLAND

URUGUAY

ITALY

PAKISTAN

BHUTAN

AUSTRALIA

UNITED ARAB EMIRATES

BAHAMAS

CHILE

UNITED NATIONS 20¢

PAPUA NEW GUINEA

UNITED NATIONS 20¢


VERBOT DER CHEMISCHE
VEREINTE NATIONEN
1991
s5
OSCAR ASBOTH
WAFFEN
EN WAFFEN
VERBOT DER CHEMISC
VERBOT DER CHEMISCHEN WAFFEN
VEREINTE NATIONEN
s5
47·50
47·50
s9·50
VEREINTE NATIONEN
NAMIBIA - EINE NEUE NATION
ERFÜLLUNG EINES AUFTRAGS

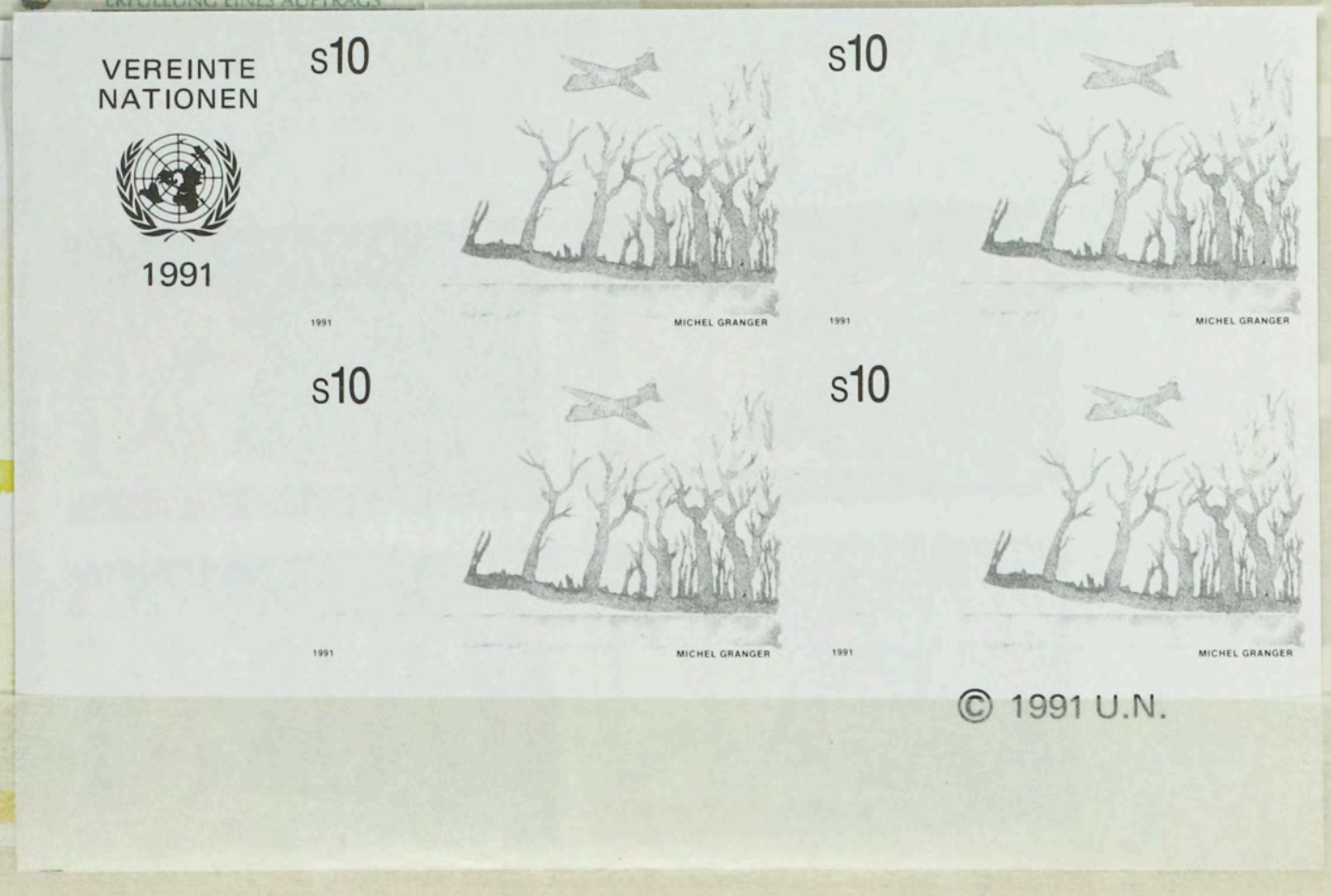
VEREINTE
NATIONEN
1991
s10
1991
MICHEL GRANGER
s10
1991
MICHEL GRANGER
s10
1991
MICHEL GRANGER
s10
1991
MICHEL GRANGER

© 1991 U.N.


Wirtschaftskommission für Europa (ECE) "Für eine bessere Umwelt" • Vereinte Nationen

100·00

120·00

Wirtschaftskommission für Europa (ECE) "Für eine bessere Umwelt" • Vereinte Nationen





Wirtschaftskommission für Europa (ECE) "Für eine bessere Umwelt" • Vereinte Nationen



Wirtschaftskommission für Europa (ECE) "Für eine bessere Umwelt" • Vereinte Nationen



Wirtschaftskommission für Europa (ECE) "Für eine bessere Umwelt" • Vereinte Nationen



100.00

120.00

100·00

120·00

Wirtschaftskommission für Europa (ECE) "Für eine bessere Umwelt" • Vereinte Nationen



160.00

25,20

28,80

Commission économique pour l'Europe (CEE) "Pour un environnement meilleur" • Nations Unies





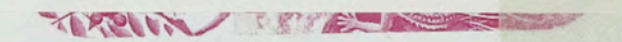





NATIONS
UNIES

Commission économique pour l'Europe (CEE) "Pour un environnement meilleur" • Nations Unies

NATIONS UNIES

1991

36,–



Commission économique pour l'Europe (CEE) "Pour un environnement meilleur" • Nations Unies

© 1991 U.N.



© 1991 U.N

40th Anniversary of WFUNA



UNITED NATIONS 22c

HIBEL 1986

40th Anniversary of WFUNA



UNITED NATIONS 33c

DALI 1986

40th Anniversary of WFUNA



UNITED NATIONS 39c

KINGMAN 1986

40th Anniversary of WFUNA



UNITED NATIONS 44c

GROSS 1986

FORTIETH ANNIVERSARY OF THE
WORLD FEDERATION OF UNITED NATIONS ASSOCIATIONS

FMANU WFUNA







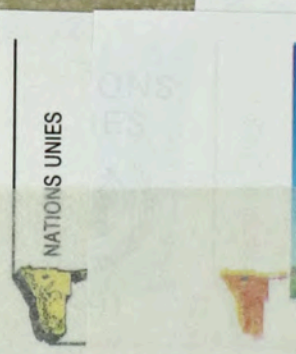









3,60

NATIONS
UNIES

1991

© 1991 U.N.

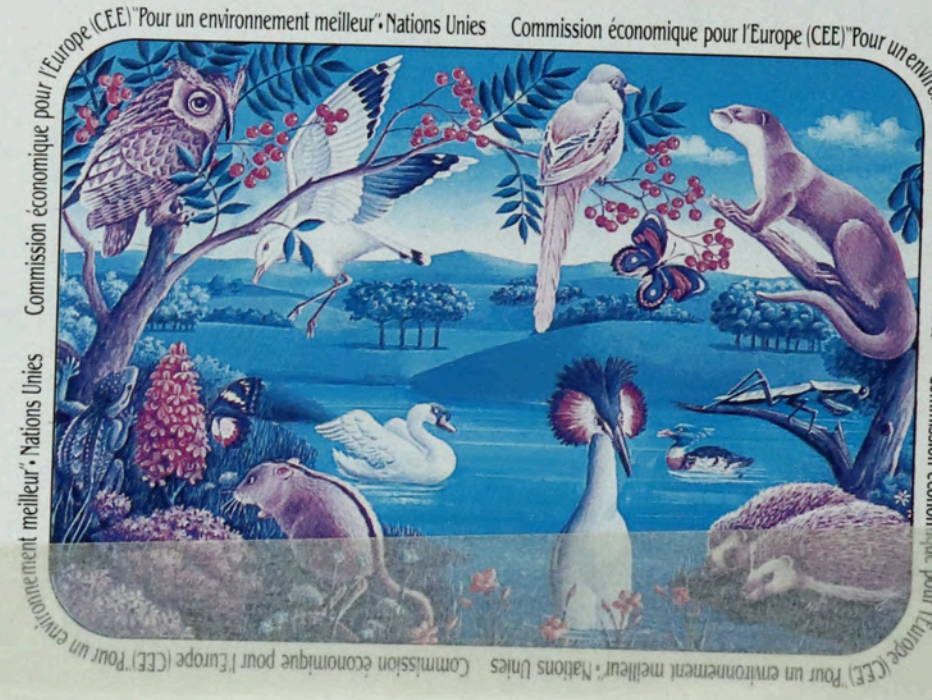

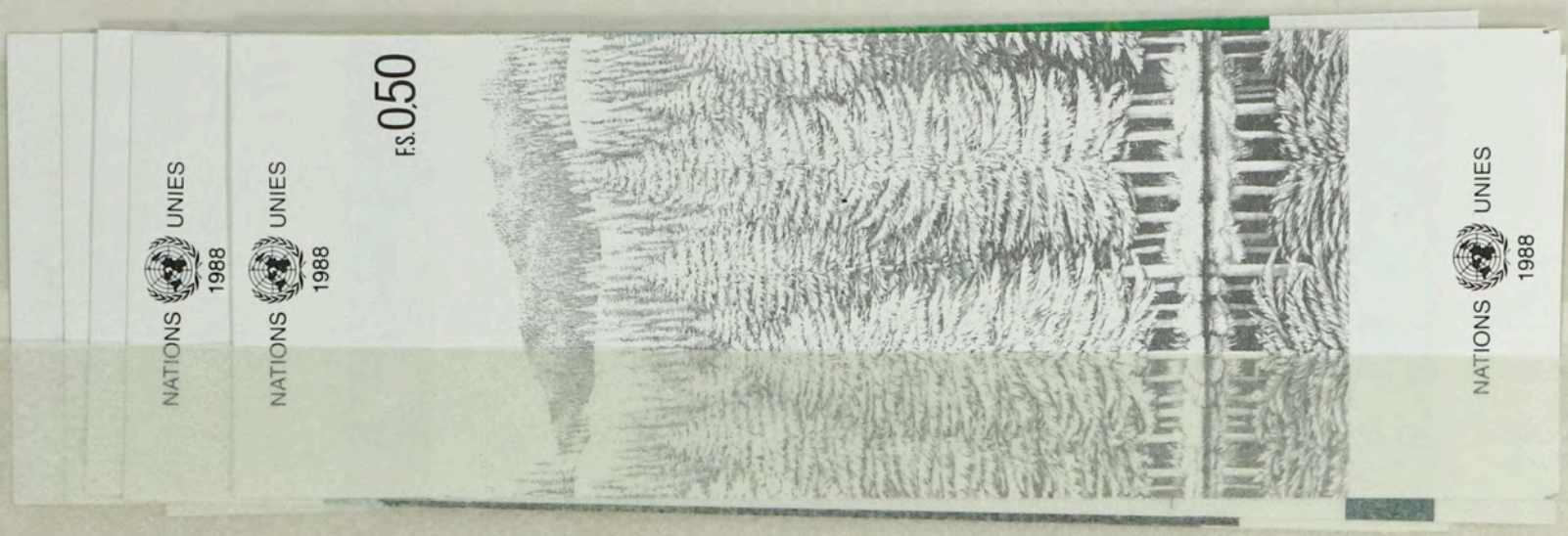
NATIONS UNIES
1988
NATIONS UNIES
1988
F.S.0,50
NATIONS UNIES
1988


8,10
10,80
SOMMET PLANÈTE TERRE + 5
SOMMET PLANÈTE TERRE + 5
F S 0,45
F S 0,45
NATIONS UNIES
NATIONS UNIES
NATIONS UNIES
NATIONS UNIES
peter max©
F S 0,45
F S 0,45
SOMMET PLANÈTE TERRE + 5
SOMMET PLANÈTE TERRE + 5
NATIONS
UNIES
1997

VOLUNTEERS PROGRAMME
1973

NACIONES UNIDAS 联合国
NATIONS UNIES
UNITED NATIONS
21c VOLUNTEERS PROGRAMME
ОБЪЕДИНЕННЫЕ НАЦИИ

10c

18c

UNITED NATIONS DIRECT RESPONSIBILITY
NAMIBIA:
UNITED NATIONS

NAMIBIA
1975


NAMIBIA:
UNITED NATIONS DIRECT RESPONSIBILITY
UNITED NATIONS
NAMIBIA
1975
PEACEFUL USES OF ATOMIC ENE
18¢
Banning of Chemical Weapons
United Nations
MICHEL GRANGER
VERBOT DER CHEMISCHEN WAFFEN
VEREINTE NATIONEN
S5
OSCAR ASBOTH
1991
175-00



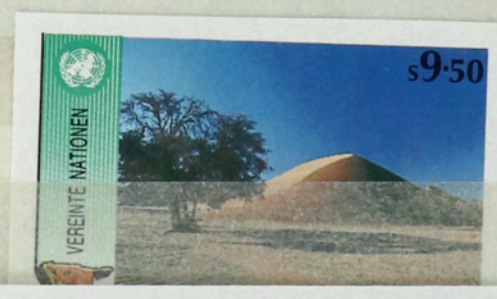

VEREINTE
NATIONEN

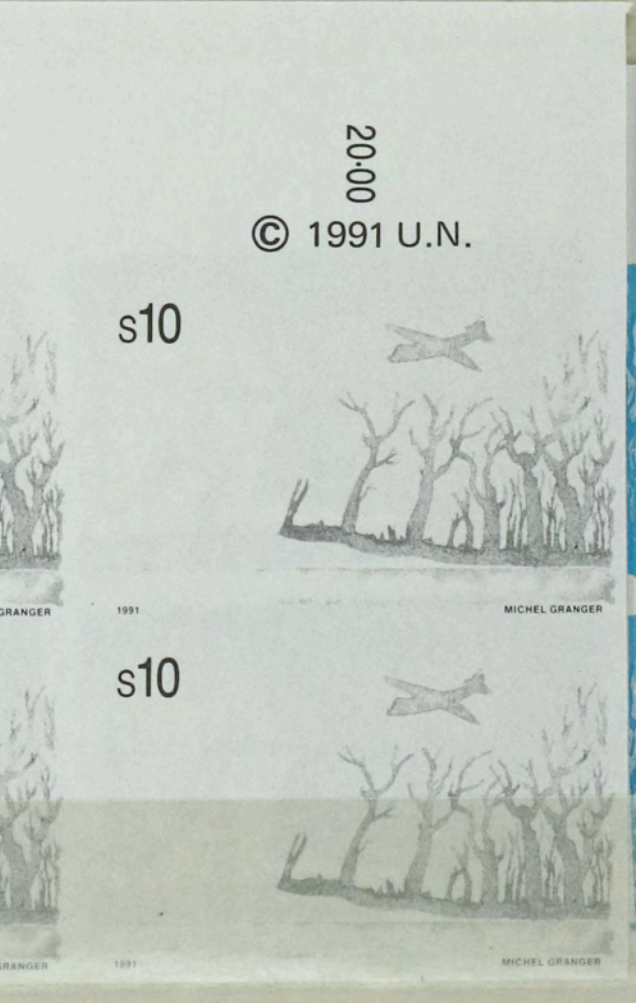

VEREINTE
NATIONEN

1991


Wirtschaftskommission für Europa (ECE) "Für eine bessere Umwelt" • Vereinte Nationen
Wirtschaftskommission für Europa (ECE) "Für eine bessere Umwelt" • Vereinte Nationen
Wirtschaftskommission für Europa (ECE) "Für eine bessere Umwelt" • Vereinte Nationen
Wirtschaftskommission für Europa (ECE) "Für eine bessere Umwelt" • Vereinte Nationen