

POLY-VU
#PV119
K&M Company
TORRANCE, CA 90503

CHARLTO

M


日本郵便
10


日本郵便
15
国立劇場開場記念1966NIPPON
80
NIPPON


3
2


1
4
日本郵便


10
30


5
日本郵便
第14回国民体育大会記念 1959


5
30
日本郵便

CAT 223.17



POLY-VU
#PV-119G
K&M Company
TORRANCE, CA 90503

J35



C91 - 8¢ C92 - 10¢

422 - 15¢ 600 - 10¢

20 - 25¢ 21 - 25¢ 97 - 5¢

351 - 10¢ 750 - 5¢ 751 - 6¢ 752 - 15¢ 706 - 10¢

C475 - 5¢ C35 707 - 10¢

294 - 15¢ 314 - 10

168 - 8¢ 169 - 8¢ 171 - 8¢ 172 - 8¢



K&M Company
Torrance, CA 90503
POLY-VU
#PV119E

JAPAN





K&M Company POLY-VU
Torrance, CA 90503 #PV119E

JAPAN




NIPPON
INTERNATIONAL LETTER WRITING WEEK
3RD ASIAN GA





NIPPON
日本郵便
1965
1960
1962
1963
1959
1971
第61回列国議会同盟会
61st INTER-PARLIAMENTARY CONFERENCE


NIPPON
日本郵便
ASIAN JAMBOREE
AIPPI



AVERY® M
PV119G

C515



1973 2454 1973 2757 1973 2459 1967 2467 1973 2443



1972 2362 1972 2364 1972



1969 2070 -7 1969 2138-41



1970 2150



1971 2289-92



1972 2374-9



1973 2432










SR44
日本郵便 1975 NIPPON
日本郵便 1965
日本郵便 1972 NIPPON
南極地域観測再開記念
NIPPON 15
NIPPON 30

WESTERN UKRAINE

R127
C515



KHOR FAKKAN
(SARAJAH)



HUNGARY



CAMEROON

A-X18

C515



GREAT BRITAIN



C-LINE #62027
CLEAR TOPPER




日本郵便
50
80
NIPPON

CZECHOLSOVAKIA

C515











2377 2378











2434 2435













2480





2488 2490

AVERY® PV119G


1956
愛の血液
1965
日本郵便
日本郵便
日本郵便



AVERY M
PV119G


日本郵便
NIPPON
十和田八幡平国立公園
7


日本郵便
NIPPON
1961
5
10
30
60


日本郵便
NIPPON
15
70
7
55


日本郵便
NIPPON
15
10
かつお


日本郵便
7
宝
15.5
札幌オリンピック冬季大会
1
4
2
15
6


日本郵便
NIPPON
15.5
札幌オリンピック冬季大会
15
尾形光琳筆 白梅図
尾形光琳筆 紅梅図
20
10
5

PANAMA



CZECHOLSOVAKIA




C515
K&M Company
Torrance, CA 90503
POLY-VU
PV119



FRENCH INDIA ASIA

1972





NIPPON 2000
NIPPON 1994
NIPPON 62
World Conference on Natural Disaster Reduction
NIPPON 80
NIPPON 2000
NIPPON 1999
ITALIA IN
Nippon 80
HIROSHIMA NIPPON
KYOTO

ERITREA

C515



CAUTION - Do NOT handle stamps with your fingers - Use Stamp Tongs only

BUCKEY STAMP CO., Dayton, Ohio


737
738
739
740
745
746
748
751
752
754
756
757
758
762
763
764
765
766
767
768
770
771
772
775
776
779
780
781
782
783



CS15
NIPPON 80
NIPPON 50
日本郵便 NIPPON
10th International Conference on AIDS 1994
974
975
978
980
982
1015
1016
1017
1018


USED
C-20
E4
B-5
OE4
ALBINO
COPIES?
COPY?
COPY?
GUTTER?



MALI



REVIEW FOR GARY!

CS15



PHILLIPINES



C515


1796
1750
1786
1770
1924
2102
2111-213
2121
2128
2231-32
2404
2457
2464
2498-2500
2541-3
2545-6
2509
2573
2580-2581
2583
2585
2582
2584
2466
2594
2641
2749
2743
2747-48
2794-95
2748-99
2800
2755-56
2757
2731
2714
2723

Common Design



176-7/.60 178-181/2.06 184-5/1.50



182-3/.90 186-8/4.85 St. Kitts 76-



136-8/1.15 143-4/1.70 163-4/1.40 15.00



167-170/1.75 171-2/.85



173-



St. Lucia 10



209-10/.97



211-13/1.20 St. Vincent 138-40/.50 /.50 152-3/.25



154-5/.65 198-200/1.30 201/1.50 202-3/2.50



224-5/2.00 241-4/2.45 245-6/1.40

247-8/1.65 249-51/1.80 Trin. + Tobago 62-3/.25

$52.09


NIPPON
日本郵便


15
日本郵便


日本郵便
NIPPON
50


日本郵便
NIPPON
50


日本郵便
NIPPON
50


日本郵便
NIPPON
50


日本郵便
NIPPON
50

大蔵省印刷局製造


15
50
日本郵便 NIPPON 日本万国博覧会記念

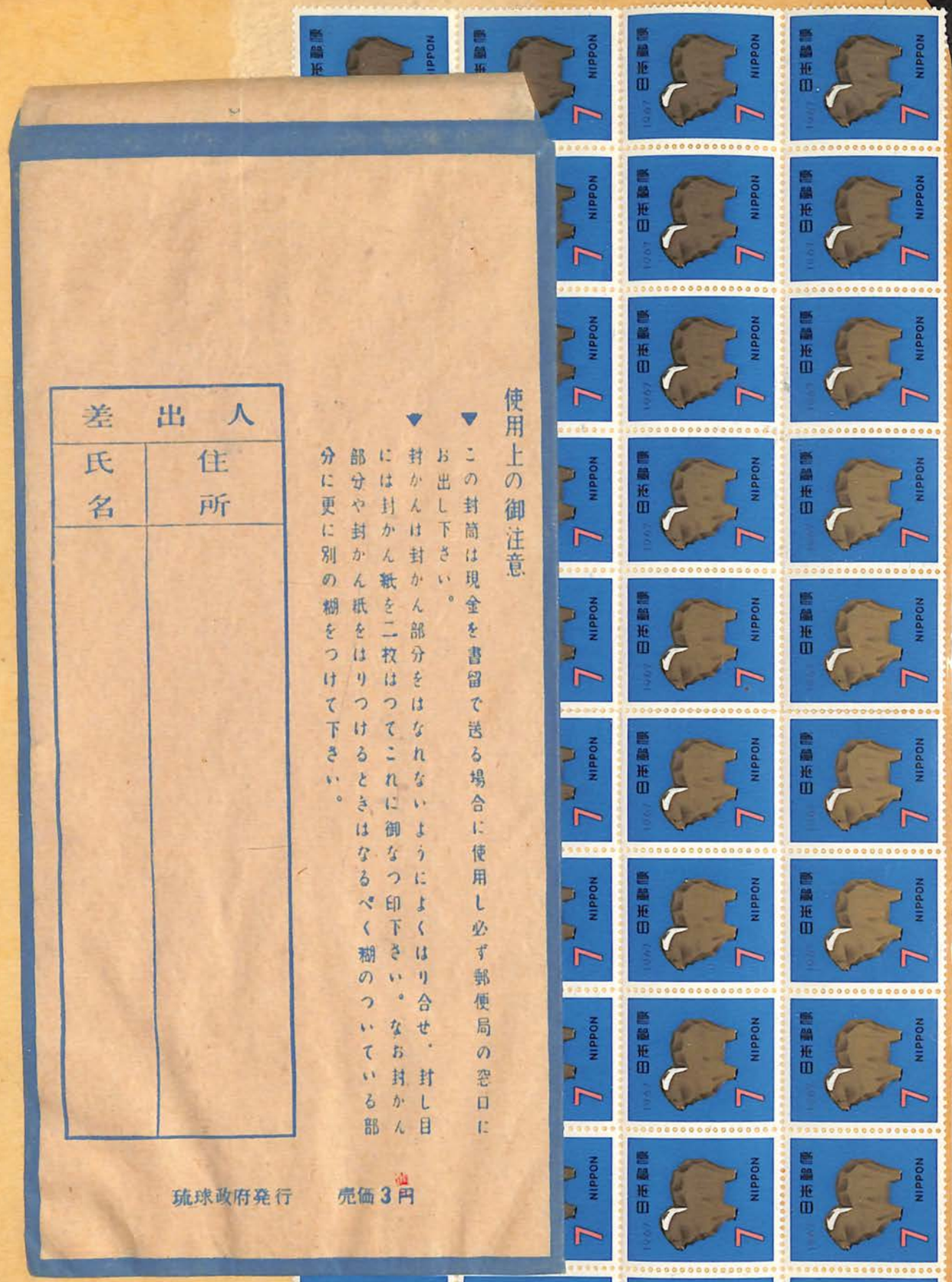

使用上の御注意

▼ この封筒は現金を書留で送る場合に使用し必ず郵便局の窓口にお出し下さい。

▼ 封かんは封かん部分をはなれないようによくはり合せ、封し目には封かん紙を二枚はつてこれに御なつ印下さい。なお封かん部分や封かん紙をはりつけるときはなるべく糊のついている部分に更に別の糊をつけて下さい。

差出人	
氏名	住所

琉球政府発行　　売価3円

国際連合加盟記念

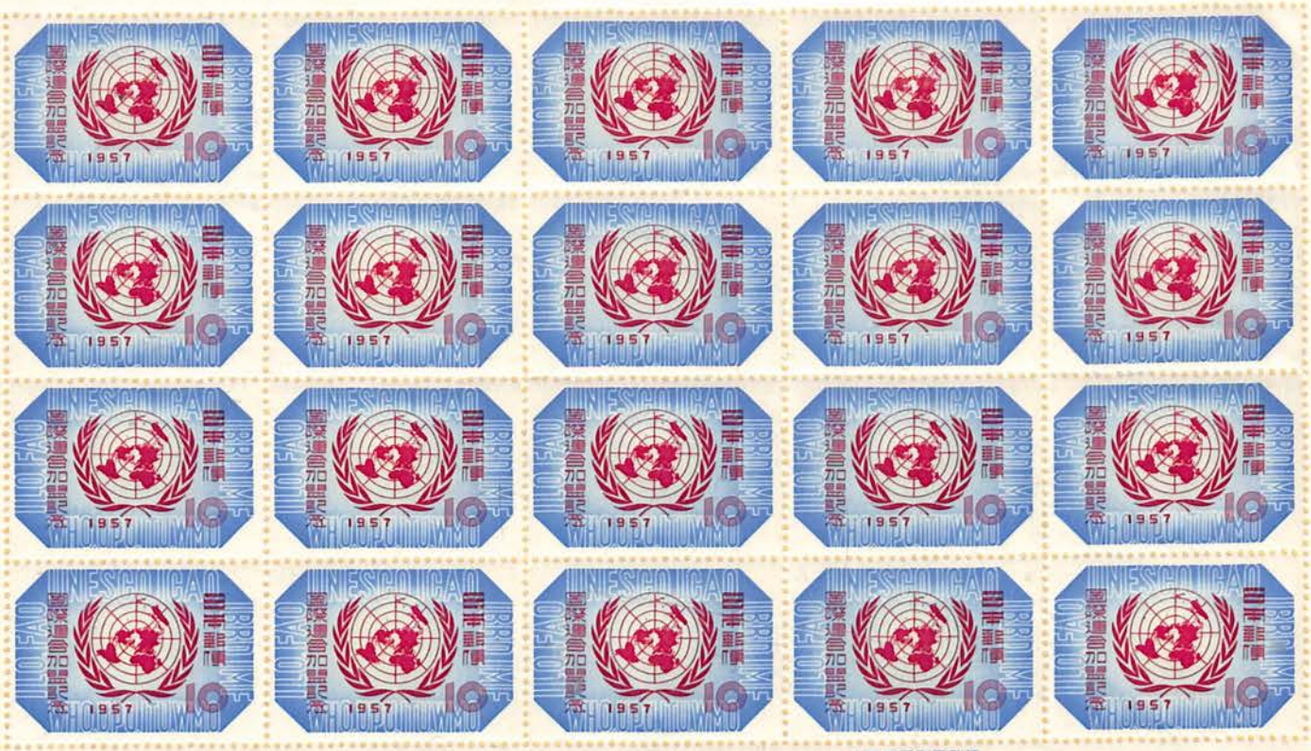

大蔵省印刷局製造


NIPPON
20



大蔵省印刷局製造


日米郵便
1972
NIPPON
20
大蔵省印刷局製造


NIPPON 1973
20 日本郵便
岸田劉生
大蔵省印刷局製造

第13回国民体育大会記念




日本郵便
30
拾錢
1
EN

切手趣味週間
PHILATELIC WEEK, 1967

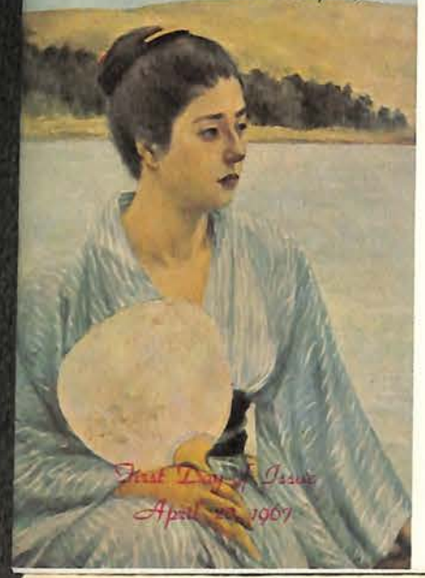

First Day of Issue
April 20, 1967

日本郵便 NIPPON



15

大蔵省印刷局製造

切手趣味週間 日本郵便 42. 4. 20 東京

日本近代文学館開館記念
Opening of the
MUSEUM OF MODERN JAPANESE LITERATURE



First Day of Issue
April 11, 1967

日本郵便 NIPPON 1967 日本近代文学館開館記念 15

日本近代文学館開館記念 42. 4. 11 東京

FIRST DAY OF ISSUE
JUNE. 24. 1959



赤十字思想誕生百年

日本郵便 1959 10 赤十字思想誕生百年記念

赤十字思想誕生百年記念 34. 6. 24 東京

メートル法完全実施記念



Complete Enforcement of Metric System in Japan
First Day of Issue: June 5, 1959

日本郵便 10

メートル法完全実施記念 34. 6. 5 東京

CENTENARY OF BIRTH OF RED CROSS
赤十字思想誕生百年記念



First Day of Issue
June 24, 1959

日本郵便 1959 10 赤十字思想誕生百年記念

赤十字思想誕生百年記念 34. 6. 24 東京

In Commemoration of
the Establishment of
NATURAL PARK DAY
自然公園の日制定記念



First Day of Issue July 21, 1959

日本郵便 10 自然公園の日制定記念

自然公園の日制定記念 34. 7. 21 東京

350th Anniversary of Foundation of Nagoya



名古屋開府三百五十年記念





First Day of Issue: Oct. 1, 1959

350th Anniversary of Foundation of Nagoya



名古屋開府三百五十年記念





First Day of Issue: Oct. 1, 1959

In Commemoration of the 100th Anniversary of the Death of **SHOIN YOSHIDA** and the 7th Congress of the National Counsel of JAPAN **PTA**'s

松陰百年祭ＰＴＡ大会記念









FIRST DAY OF ISSUE
OCTOBER 27, 1959

第15回ガット東京総会記念

THE 15TH GATT SESSION TOKYO, 1959









Matsushima

of the Three Noted Views of Japan

日本三景 切手 松島

First Day of Issue
MARCH 15, 1960

第12回国際鳥類保護会議記念

INTERNATIONAL COUNCIL FOR BIRD PRESERVATION



First Day of Issue
May 24 1960





Japan's Flower Stamp Series **BOTAN**



日本の花『ぼたん』





First Day of Issue: May 25, 1961

FIRST DAY OF ISSUE JUNE 15, 1960

網走国定公園

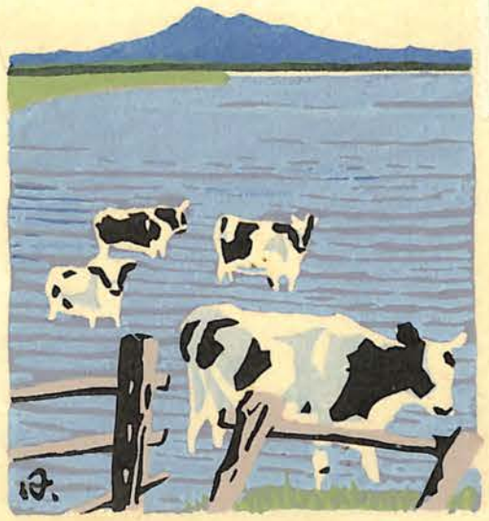

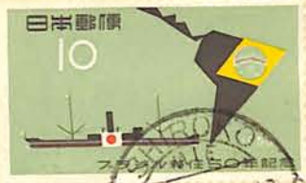





Printed Matter

Col. James P. Barney, Jr.
Box 11
Steilacoom City
Washington USA.



Japan's Flower Stamp Series **ASAGAO**



日本の花『あさがお』





First Day of Issue: Aug. 1, 1961

国定公園 水　　郷

Quasi National Park **SUIGO**







First Day of Issue: June 1, 1962

北陸トンネル開通記念

The Inauguration of **THE HOKURIKU TUNNEL**

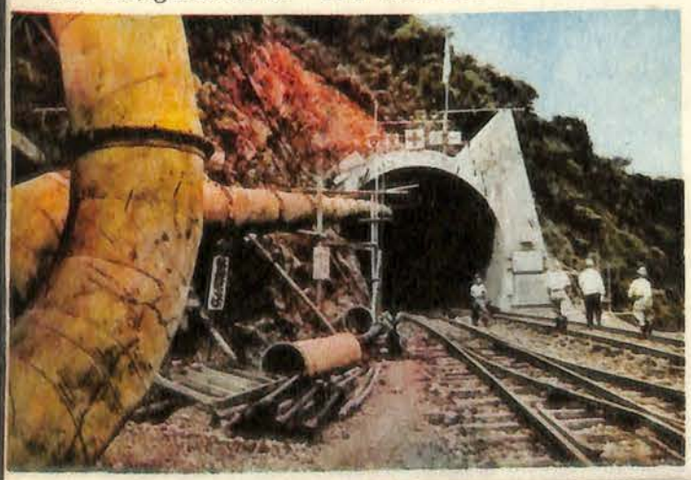





First Day of Issue: June 10, 1962

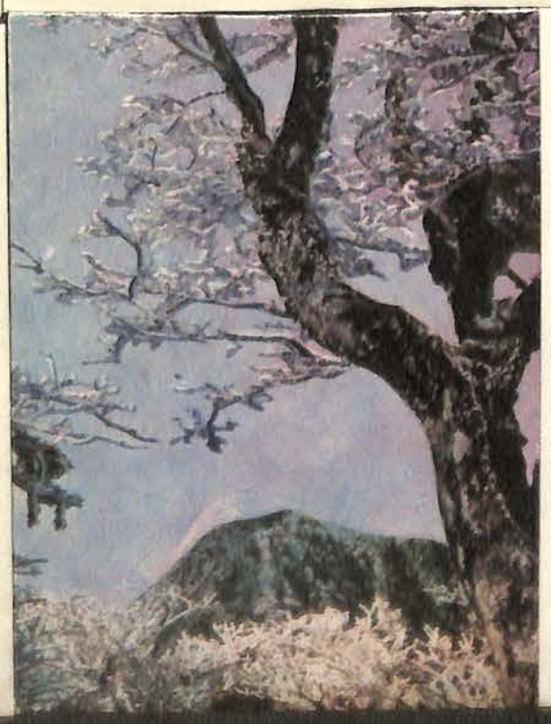









国立公園　雲仙天草

National Park **UNZEN-AMAKUSA**

First Day of Issue: Feb. 15, 1963

THE FIFTH CONGRESS OF THE INTERNATIONAL COMMISSION ON IRRIGATION & DRAINAGE

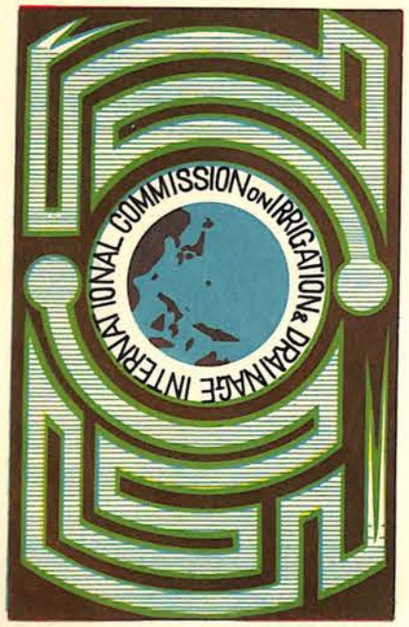





第5回国際灌漑排水委員会総会記念

First Day of Issue: May 15, 1963

ASIAN CAMP GIRL SCOUTS OF JAPAN

ガールスカウトアジア大会記念







First Day of Issue
Aug. 1, 1963

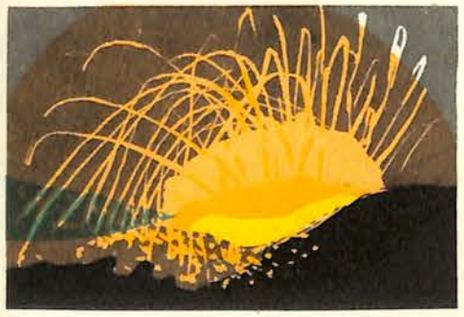

国定公園　伊豆七島

Quasi National Park- IZU SHICHI-TO

First Day of Issue: Dec. 10, 1963





The Opening of THE MEISHIN HIGHWAY

名神高速道路開通記念







First Day of Issue: July 15, 1963



第18回オリンピック競技大会記念

XVIII TH OLYMPIC GAMES TOKYO 1964

First Day of Issue: Sept. 9, 1964







鳥切手シリーズ「ほ う じ ろ」

Bird Stamp Series HOJIRO

First Day of Issue: May 1, 1964





国際通貨基金・国際復興開発銀行東京総会記念
1964 ANNUAL MEETING OF THE BOSS OF GOVERNOR OF THE IMF, IBRD AND BA







First Day of Issue: Sept. 7, 1964

国際通貨基金・国際復興開発銀行東京総会記念
1964 ANNUAL MEETING OF THE BOSS OF GOVERNOR OF THE IMF, IBRD AND BA







First Day of Issue: Sept. 7, 1964







東海道新幹線開通記念
Opening of THE NEW TOKAIDO EXPRESS RAILWAY
First Day of Issue Oct. 1, 1964







八郎潟干陸式記念
THE HACHIRO-GATA LAGOON DRAINING CEREMONY
First Day of Issue: Sept. 15, 1964

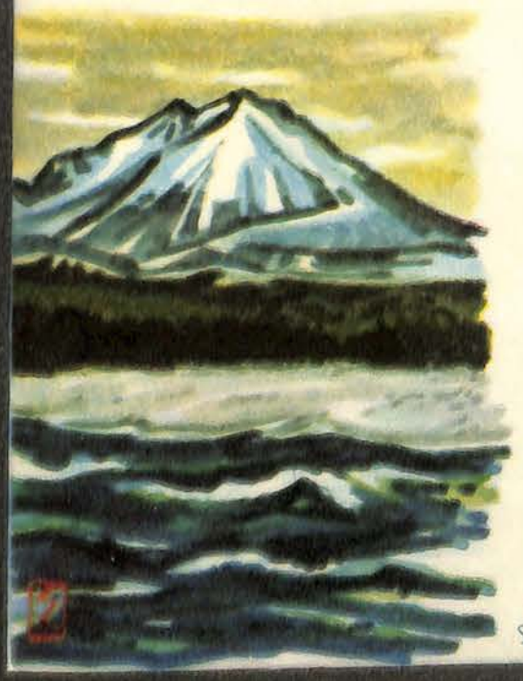







国立公園　大山隠岐
National Park DAISEN-OKI
First Day of Issue: Jan. 20, 1965

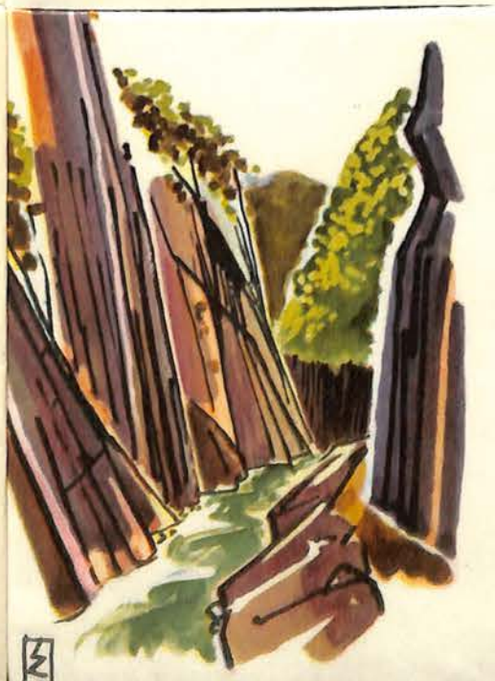







上信越高原国立公園
National Park JOSHIN-ETU KOGEN
First Day of Issue: March 15, 1965







切手趣味週間
PHILATELIC WEEK, 1965
First Day of Issue: April 20, 1965







国立こどもの国開園記念
OPENING OF THE NATIONAL CHILDREN'S LAND
First Day of Issue: May 5, 1965

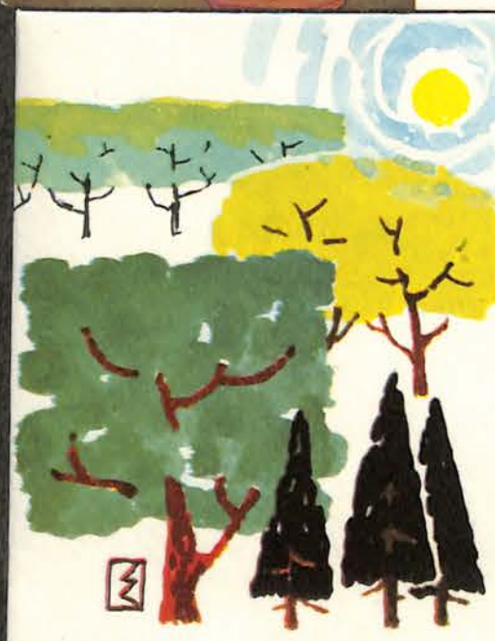





国土緑化運動記念
NATIONAL LAND AFFORESTATION CAMPAIGN
First Day of Issue: May 9, 1965

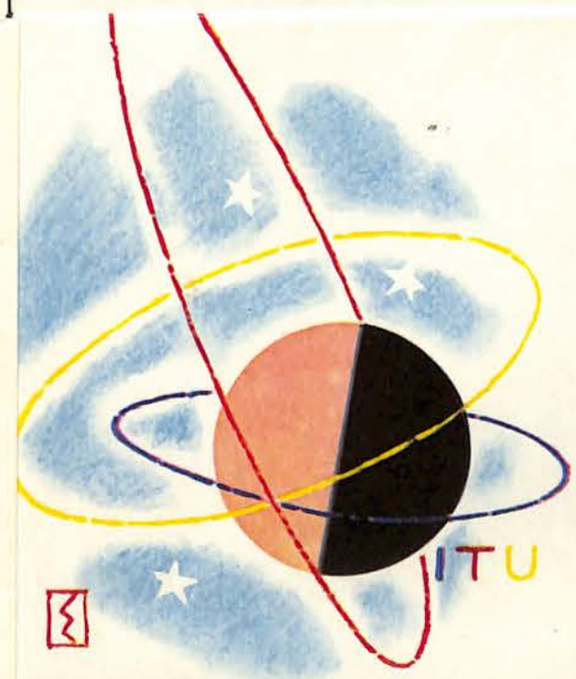





国際電気通信連合100年記念
CENTENARY OF I.T.U.
First Day of Issue: May 17, 1965









阿蘇国立公園
National Park ASO
First Day of Issue: June 15, 1965









阿蘇国立公園
National Park ASO
First Day of Issue: June 15, 1965







INTERNATIONAL CO-OPERATION YEAR 1965

20TH ANNIVERSARY OF FOUNDING OF THE UNITED NATIONS

国 際 協 力 年 記 念 (国際連合創立20周年記念)

First Day of Issue: June 26, 1965

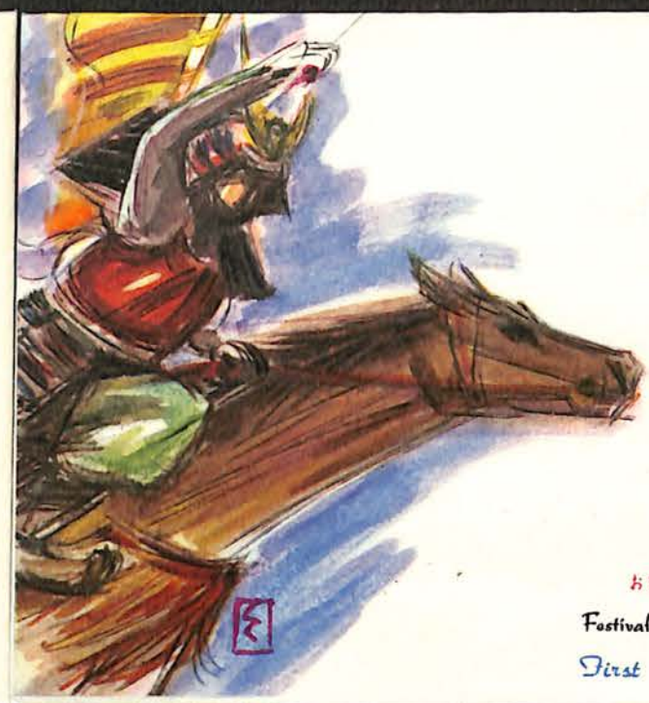





お祭り切手シリーズ　相馬野馬追

Festival Stamp Series **SOMA-NOMAOI**

First Day of Issue: July 16, 1965







第25回海の記念日

25TH ANNVERSARY OF MARITIME DAY

First Day of Issue: July 20, 1965

通常70円切手







REGULAR 70 YEN STAMP

First Day of Issue: Aug. 20, 1965

首都高速道路開通記念

The Opening of **THE TOKYO HIGHWAY**

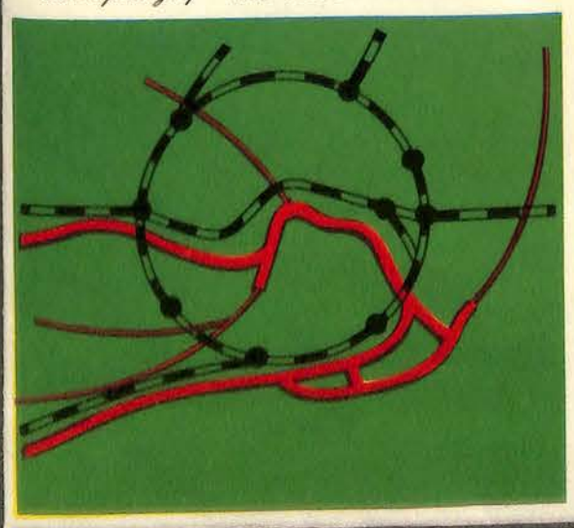





First Day of Issue: Aug. 1, 1965

国立劇場開場記念

OPENING OF THE NATIONAL THEATRE











First Day of Issue: Nov. 1, 1966

魚介シリーズⅧ さ け

Fish and Seashell Series

SALMON



First Day of Issue: Dec. 1, 1966





名園シリーズ「岡山・後楽園」

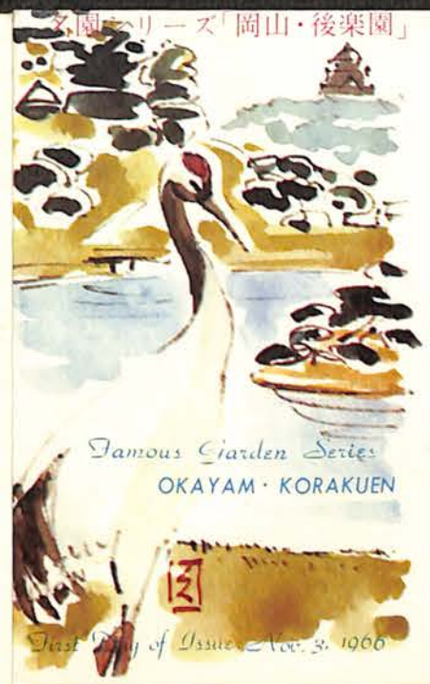

Famous Garden Series

OKAYAM · KORAKUEN

First Day of Issue: Nov. 3, 1966







First Day of Issue
Nov. 21, 1966







Regular 40 yen Stamp **YOMEIMON**



通常40円切手
「陽 明 門」



First Day of Issue: May 10, 1962





70円 通 常 切 手（能 面）

70-YEN ORDINARY STAMP NO MASK



First day of Issue : August 20, 1965



