B309, 667-68

1949 JUBILÄUMS-
AUSSTELLUNG
MÜNCHEN
30. September-3. Oktober
1849-1949

PHILATELISTEN-TAG 50. MÜNCHEN

$120-



3. BUNDES- UND 50. DEUTSCHER
PHILATELISTENTAG



B316-320



KINDERZEGELS
1957



R HAARLEM
Tempeliersstraat
Hlm. T. 977

702-706 £170.00 (UNM)

B 264-68

ZOMERZEGELS 1954



1E DAG VAN UITGIFTE
(FIRST DAY OF ISSUE)



Mr A.D. Bestebreurtje
10 East 40th Street
NEW-YORK 16 N.Y.
U.S.A.

R 's-GRAVENHAGE
Gv. 6417

641-45 £130.00

B 264-68

ZOMERZEGELS 1954



1E DAG VAN UITGIFTE
(FIRST DAY OF ISSUE)



A.D. Bestebreurtje Esq.,
933 Washington Avenue
Pelham Manor N.Y.
U.S.A.

641-45 £130.00

B257-63

AANGETEKEND

KINDERZEGELS 1953



1E DAG VAN UITGIFTE
(FIRST DAY OF ISSUE)



A.D. Bestebreurtje,
10 East 40th Street,
NEW - YORK. 16 N.Y.
U. S. A.

R 'S-GRAVENHAGE Gv. 2138

612-16 £110.00

B259-63

KINDERZEGELS 1953



1E DAG VAN UITGIFTE
(FIRST DAY OF ISSUE)



A.D. Bestebreurtje,
933 Washington Av.
PELHAM MANOR N.Y.
U.S.A.

612-16 £110.00

B254-58

RODE KRUIS ZEGELS



1E DAG VAN UITGIFTE
(FIRST DAY OF ISSUE)



Mr. A.D. Bestebreurtje
10 East 40th. Street
New York 16 N.Y.
U.S.A.

R DORDRECHT Ddt. 960

602-611 £90.00

B254-57

RODE KRUIS ZE



1E DAG VAN UITGIFTE
(FIRST DAY OF ISSUE)



A.D. Bestebreurtje Esq.,
933 Washington Avenue
PELHAM MANOR N.Y.
U.S.A.

602-611 £90.00

B321-25





707-711 £150.00 (UNAL)

B247-53

ZOMERZEGELS
1953



1E DAG VAN UITGIFTE
FIRST DAY OF ISSUE



M. W. Dill
P.O. Box 1872
G.P.O.
New York 17 N.Y.

R 's-GRAVENHAGE Gv. 5220

602-606 £160.00

B243-47

DRUKWERK

PER LUCHTPOST
PAR AVION
P 37 AA B 10 K/2

KINDERZEGELS



1952

1E DAG VAN UITGIFTE
(FIRST DAY OF ISSUE)



Mr. A. D. Bestebreurtje
10 East 40th Street
New York 16 N.Y.
U.S.A.

596-600 € 150.00

B243-47

KINDERZEGELS



1952

1E DAG VAN UITGIFTE
(FIRST DAY OF ISSUE)



A.D. Bestebreurtje Jr.
933 Washington Avenue
Pelham Manor N.Y.
U.S.A.

596-600 € 150.00

B234-37



1E DAG VAN UITGIFTE
(FIRST DAY OF ISSUE)



Mr. Arie H. Bestebreurtje
10 East Street 40th N.Y. 16
U.S.A. New York

578-581 € 160.00

B238-42

DRUKWERK

ZOMERZEGELS
1952



1E DAG VAN UITGIFTE
FIRST DAY OF ISSUE

PER LUCHTPOST
PAR AVION
P 37 AA

M.R. ARIE H. BESTEBRUERTJE
10. EAST. STREET. 40 tt NY. 16
NEW YORK.
U. S. A.

583-87 € 175-00

B 238-42

ZOMERZEGELS 1952

1E DAG VAN UITGIFTE
FIRST DAY OF ISSUE

A.D. Bestebreurtje Esq.
933 Washington Avenue
Pelham Manor
New York
U.S.A.

583-581 £ 175-

airmail

B229-B233

1E DAG VAN UITGIFTE
(FIRST DAY OF ISSUE)

PER LUCHTPOST
PAR AVION

A.D. Bestebreurtje Esq.
933 Washington Avenue
Pelham Manor
NEW YORK. U.S.A.

573-577 £ 260.00

B229-B233

VOOR HET KIND 1951

1E DAG VAN UITGIFTE
(FIRST DAY OF ISSUE)

Mr. Arie H. Bestebreurtje.
10 East Street 40th.t.N.Y. 16. N.Y.
U.S.A.

573-577 £ 260.00

332-335

EEUWFEEST POSTZEGEL EN
100 JAAR RIJKSTELEGRAAF

1852
1952

1E DAG VAN UITGIFTE
FIRST DAY OF ISSUE

's GRAVENHAGE
28 JUNI-1952

EERSTE DAG
VAN UITGIFTE

Mr. A. D. Bestebreurtje
10 East 40th Street
New York N.Y.
U.S.A.

588-591 £120.00

336-39

EEUWFEEST POSTZEGEL

1852-1952

TENTOONSTELLING
UTRECHT
28 JUNI - 6 JULI

UTRECHT
28 JUNI-1952

EERSTE DAG
VAN UITGIFTE

Mr. A. D. Bestebreurtje
10 East 40th Street
New York N.Y.
U.S.A.

592-595 £120-

336-39

EEUWFEEST POSTZEGEL

1852-1952

TENTOONSTELLING
UTRECHT
28 JUNI - 6 JULI

A.D. Bestebreurtje Jr. Esq.
933 Washington Avenue
PELHAM MANOR N.Y.
U.S.A.

UTRECHT
28 JUNI-1952

EERSTE DAG
VAN UITGIFTE

592-595 £120.00

331

50 JAAR STAATSMIJNEN

1E DAG VAN UITGIFTE
FIRST DAY OF ISSUE



Aan. Mr. Arie H. Bestebruertje.
10 East street. 40 tt. NY. 16
New York.
U.S.A

£120.00

331

50 JAAR STAATSMIJNEN

1E DAG VAN UITGIFTE
FIRST DAY OF ISSUE



MR. A. H. BESTEBRUERTJE.
10 EAST STREET. 40tt N.Y. 16
NEW YORK.
U.S.A.

£ 120-

B224-28

KASTELENSERIE 1951



EERSTE DAG ENVELOPPE
FIRST DAY OF ISSUE

568-572 £ 375,00

Mr. A. Bestebruertje
933 Washington Avenue
Pelham Manor. New York.
U. S. A.

B224-29

KASTELENSERIE 1951



EERSTE DAG ENVELOPPE
FIRST DAY OF ISSUE

568-572 £ 375.00

MR. ARIE H. BESTEBRUERTJE.
10 EAST. STREET 40 tt N.Y. 16 N.J.
U. S. A.

B 214-B218

KERKEN IN OORLOGSTIJD
(CHURCHES IN WARTIME)



EERSTE DAG VAN UITGIFTE
(FIRST DAY OF ISSUE)

556-562 £ 750.00

Mrs. A. Bestebruertje
60A Wm Buytewechstraat
Rotterdam, Holland.

B329-B333

$65.00



SF 90.-

B217-B221
FD

$65.00



R Bern 1 Annahme 442



SF 120
Einschreiben

Herrn
Dr. A.D. Bestebreurtje
933 Washington Av.
Pelham Manor N.Y.
USA

B212-B216
FD

$75.00



Cellulosefabrik Attisholz A.-G.
vormals Dr. B. Sieber
ATTISHOLZ
Post Luterbach (Solothurn)
Schweiz

Fabrique
de Cellulose de Bois Attisholz S.A.
ci-devant Dr. B. Sieber
ATTISHOLZ
Poste Luterbach (Soleure)
Suisse

Herrn
Dr. A.D. Bestebreurtje
933 Washington Av.
Pelham Manor N.Y.
U.S.A.

SF 150.-

$225.00



PARIS TO NEW ORLEANS - "4 JUIL. '56" "P.P." "N. YORK AN. PKT."
SCN 19 "Voie d'Angleterre" "PD" IN RED 21/JUL 28
"reçu 4 Août/56" IN BLACK
TRANSIT MARK ON REVERSE:
"PARIS À CALAIS 2"
5/JUIL/56

B252-B256
FD

$ 80.00



BUNDESFEIER
FÊTE NATIONALE
FESTA NAZIONALE
1956

SF 110.-

$175.00



ROBERT BECHSGAARD
JULIUS, THOMSENSGADE 7
KØBENHAVN V



EDITION DES MUSÉES NATIONAUX

B66-67
ON CARDS
$65.00/SET

ST PIERRE & Miquelon $175.00

EXAMINED BY

#226 x4



MARCEL BELANGER
4811, COLONIAL AVENUE
Montreal, P.Q. Canada

38 FDC $75.00

GRØNLAND
1958



FIRST DAY COVER

SDR. STRØMFJORD
14-8-1958



SDR. STRØMFJORD
14-8-1958

LUFTPOST
PAR AVION

R SDR. STRØMFJORD 151

Walter R. Guthrie,
180 Brown Street,
Sea Cliff, N.Y.
U S A.

FACIT 41 700 SK

THURN & TAXIS #46 13 OCT 1856
M1 # 44
$65.00



THURN & TAXIS 31 MAR 1857



$100.—

Herrn J. J. Salegg

Hengersberg.
(Bayern)

M1 # 44
w/ agents cx

LONDON TO GENEVA 1832

8$50.—



Sig Bartolomeo Parodi q.m
Giacomo
Genova
via France
Italie

"Fontenay" to Orleans
27 Mar 1832

$30.00



France incomming to PA
July 1842

$35.00



$35.00



Souvenir Cover from New Zealand's

SCOTT BASE
—ANTARCTICA—

Lat. 77° 51′ S. Long. 166° 45′ E.

$40.00



3B FD CANCEL
w/
MIS ALIGNED
4c / 8c

$45.00

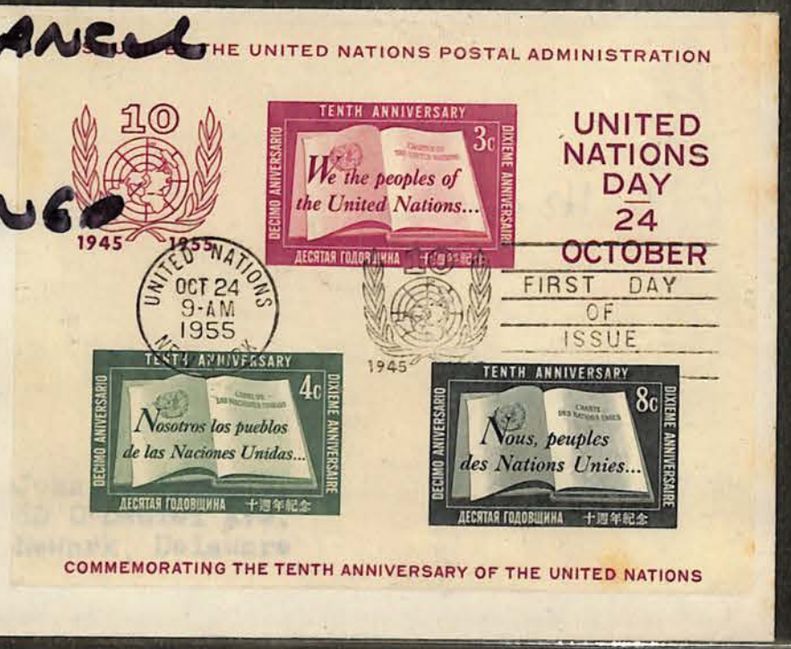

#18 BI-SECT -
NORMAL FRAME

$75.00

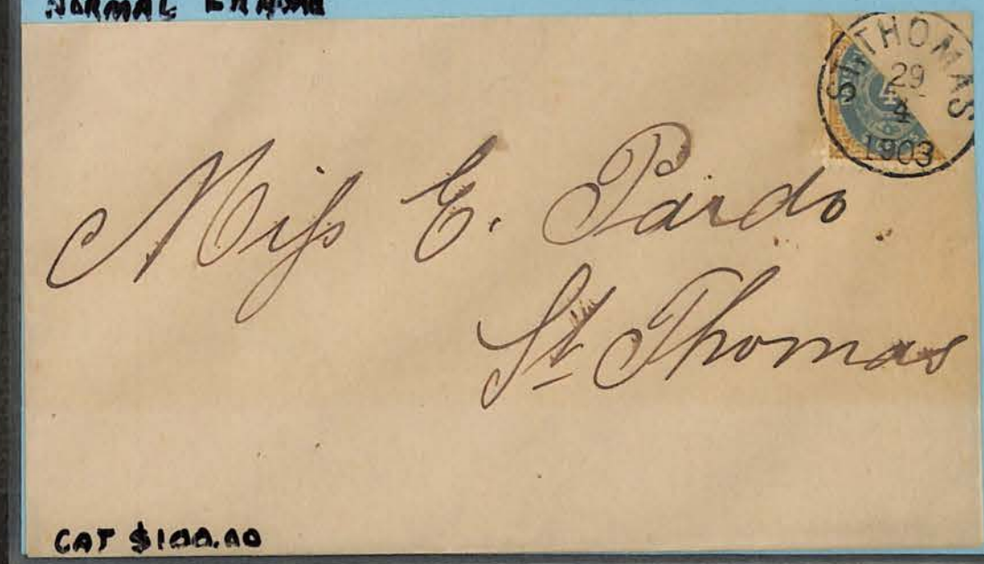

CAT $100.00

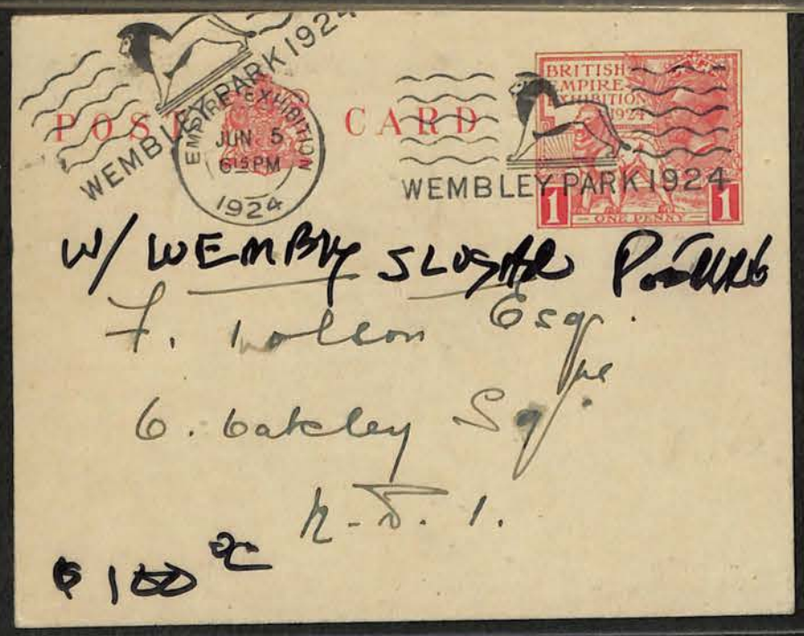

W/ WEMBLY SLOGAN Postmark
F. Wilson Esq.
6. Oakley Sq.
N.W. 1.

$100.00



H&C #7 1911

AUSTRIA OFFICE IN CRETE

$85.-



GREECE OVERPRINT
HELLAS
1912

$100.-