ST - VINCENT
Grenadines

1976. Freimarken. Muscheln und Weichtiere.



Desgl. Ausgabe 1977.

Jungfern-Inseln

1951. Ged.- A. Gesetzgebende Körperschaft. (92 - 95)



1956. Freimarken.



Jungfern-Inseln

1962. Aushilfsausgabe. (124 - 35)



1963. Ged.- A. Kampf gegen den Hunger u. Rotes Kreuz. (136-38)



1964/65. Ged.- A. Shakespeare und 100 Jahre Fernmeldeunion



Jungfern-Inseln

1965. Ged.- A. an Sir Winston Churchill.



1965. Gedenkausgabe zum Königsbesuch.



1966. Ged.- A. 100 Jahre Briefmarken.



Jungfern-Inseln

1964. Freimarkenausgabe.



1965. Ged.- A. zum Jahr der Internationalen Zusammenarbeit.



Jungfern-Inseln

1966. Freimarken, Aushilfsausgabe.



1966. Gedenkausgabe. 20 Jahre U N E S C O .



1967. Gedenkausgabe. Neue Verfassung. 1967.



1967. Ged.- A. Drahtlose Telefonverbindung Tortola und den Bermuda-Inseln.



JUNGFERN - INSELN

1967. Sondermarkenausgabe. Fische.



1968. Gedenkausgabe an Dr. Martin Luther King.



1968. Gedenkausgaben zum Internationalen Jahr der Menschenrechte und zur Eröffnung des Flughafens " Beef - Islands ".



Jungfern-Inseln

1969. So.- Ausg. 75. Todestag Stevensons.



1969. So.- Ausg. zum Touristenjahr.



1970. Ged.- Ausgabe zum 100. Todestage von Carles Dickens.



Jungfern-Inseln

1970. Freimarkenausgabe.



Jungfern-Inseln

1970. Sed.- Ausg. 100 Jahre Britisches - Rotes - Kreuz.



1970. Sonderausgabe. Militäruniformen. (225 - 28)



1971. So.- Ausgabe. 25 Jahre U N I C E F .



1972.So.- Ausg. Besuch Prinzessin Margarets und Briefmarkenausstellung in New York.



Jungfern-Inseln

1972. Sonderausgabe. Sportfische.







INTERPEX New York

1972. So.- Ausg. zur Briefmarkenausstellung.



1972. Sed.- Ausgabe zur Silberhochzeit des englischen Königspaares.



Jungfern-Inseln

1972. Sonder-Block-Ausgabe. Sportfische.



Jungfern=Inseln

1973. Sonderausgabe. Kursmünzen. (25o - 55)



1973. Freimarkenausgabe. Stehendes Wz.



1973. 3o.- Ausgabe zur Hochzeit von Prizessin Anne.



Jungfern-Inseln

1974. Sonderausgabe. INTERPEX - Schiffswappen. (262 - 69)



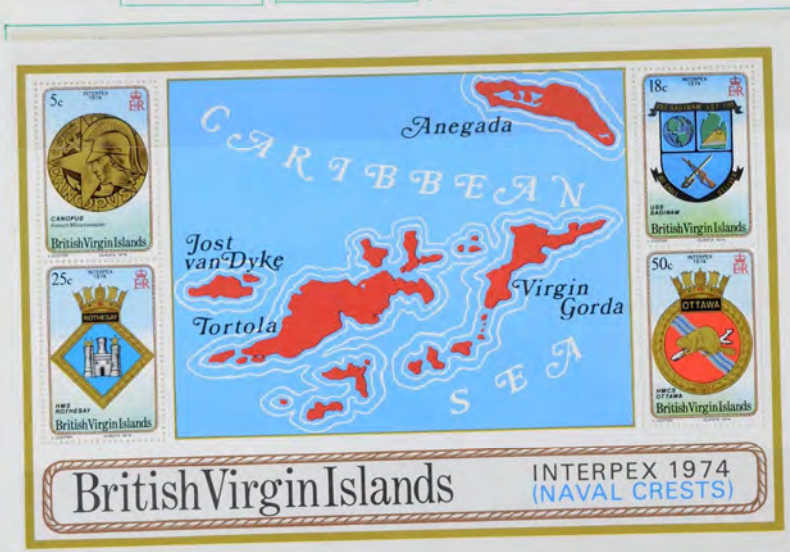

Jungfern-Inseln

1974. Sonderausgabe. Gemälde der Hl. Jungfrau-Weihnachten.



1974. Sonderausgabe. Historische Persönlichkeiten.Bl. 3



Jungfern-Inseln

1974. Sonderausgabe. Meeresschnecken. (277-79)



Jungfern-Inseln

1975. Sonderausgabe. " Fische."



Jungfern-Inseln

1974. So.- Ausgabe. 100. Geburtstag von Winston Churchil. (278 - 79)





1975. Freimarke. Ergänzungswert.



Jungfern-Inseln

1975. Sonderausgabe. I N T E R P E X 1975. (280 - 83)





Jungfern-Inseln

1975. So.- Ausg. 25 Jahre Gesetzgebender Rat. (301 - 04)



1976. So.- Ausgabe. Historische Stätten. (305 - 08)



1976. So.- Ausgabe. 200 Jahre Unabhängigkeit der Vereinigten Staaten von Amerika. (309 - 12)





Jungfern - Inseln

1976. So.- Ausg. 5. Freundschaftstag der Amerik-und Brit. Jungferninseln.



1977. Ged.- Ausgabe. 25 Jahre Regentschaft von Königin Elisabeth II.



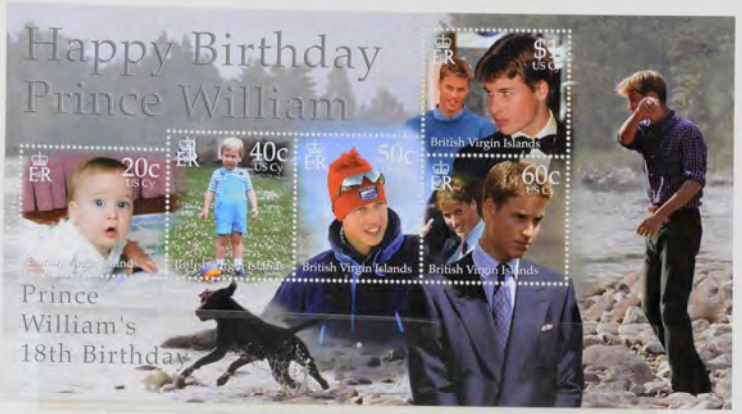



Dominica

1938. Freimarken, König Eduard VI.93-106



1946/48. Gedenk - Ausgaben.

Dominica

1951. Freimarken. König Georg VI.



1953. Krönungsausgabe.



Dominica

1949. Ged.- A. 75 Jahre Weltpostverein.(112-15)



1951. Ged.- A. Neu Verfassung. (133 - 36)



1958. Ged.- A. Brit.-Westindische Föderation. (157 - 59)



Dominica

1954. Freimarken. Königin Elisabeth.II. (138-52)



1957. Freimarken. (153 - 56)

Dominica

1963. Freimarken. (160-76)



1963. Ged.- A. Kampf gegen den Hunger u. Rotes Kreuz. (177 - 79)



Dominica

1964. Gedenkausgabe. Shakespeare.



1965. G.A. 100 Jahre Fernmeldeunion u. Jahr der Internat. - Zusammenarbeit.



1965. Ged.-A. an Sir Winston Churchill.



1965. Gedenkausgabe zum Königsbesuch.



Dominica

1966. Ged.- A. zur Fußballweltmeisterschaft in London.



1966. Ged.- A. Haus der Weltgesundheitsorganisation.



1966. Gedenkausgabe, 20 Jahre U N E S C O.



1967. Ged.- A. zum Nationalen Feiertag.



Dominica

1968. Aushilfsausgabe.



Dominica

1968. Gedenkausgabe zum Internationalen Jahr der Menschenrechte.



1966. Ged.- Aushilfsausgabe zum Nationaltag. (3.Nov.1968)



Dominica

1968. Gedenkausgabe zur Olympiade in Mexiko.



1968. Gedenkausgabe z.Weihnachtsfest.



Dominica

1968.Gedenkausgabe. Weltgesundheitsorganisation.



1969. Sonderausgabe. Touristik.



1969. Sonderausgabe. 50 Jahre Internat.-Arbeitsorganisation.



Dominica

1969. Sonderausgabe. " C A R I F T A ".



1969. Sonderausgabe zum Nationaltag. (Kirchenfenster)



1969. Gedenkausgabe zum 100. Geburtstag von Mahatma Gandhi.



Dominica

1969. Freimarkenausgabe. o.Wz.



Dominica

1969. Gedenkblock. Erster Mann am Mond.



1969. Gedenkblock. Weihnachten.



Dominica

1969. Gedenkausgabe. Erster Mann am Mond.



1969. Sonderausgabe. "Weihnacht".



1970. Sonderausgabe. Fauna und Flora. o. W.



DOMINIKA

1970. Werbeausgabe für den Tourismus.



1970. Sonderausgabe. " Weihnachten ".



1970. So.- Ausg. 100 Jahre Britisches Rotes Kreuz.





1970. S.A. Intern.Touristenjahr.



DOMINIKA

1970. Werbeblock für den Tourismus.



1970. Sonderausgabe zum Weihnachtsfest.



D O M I N I C A

1970. Ged.- Ausg. 100 Jahre Brit. Rotes Kreuz.



1971. So.- Block. Internationales Touristenjahr.



D O M I N I C A

1971. So.- Ausg. zum Internat. Jahr der Erziehung.











D O M I N I K A

1971. So.- Ausgabe. 25 Jahre U N I C E F.











D O M I N I C A

1971. So.- Ausg. zum 13. Internat.- Pfadfindertreffen in Japan.











D O M I N I C A

1971. Sonderausgabe zum National - Tag. Odr.











1972. So.- Ausg. zur UN - Konferenz für Umweltschutz in Stockholm.









D O M I N I C A

1971. Sonderausgabe zum Weihnachtsfest. Mftdr.



1972. Ged.- Ausg. zu den 2o. Olymp.- Sommerspielen in München. (341-44)



Dominica

1972. So.- Block zur UN - Umweltschutzkonferenz in Stockholm. (Bl.13)



1972. Ged.- Ausg. zu den 2o. Olymp.- Sommerspielen in München. (Bl. 14)



Dominica

1972. Freimarkenausgabe. Neues Wz.



Dominica

1972. Sonderausgabe zum Weihnachtsfest. (350 - 53)





1972. Ged.- Ausgabe. Silberhochzeit des engl. Königspaares. (348-49)



Dominica

1973. Sonderausgabe. Fauna und Flora.





Dominica

1973. Sonderausgabe. 25 Jahre Weltgesundheitsorganisation.





Dominica

1972. Sonderausgabe. Nationalfeiertag. (345 - 47, Bl.16)

















1973. So.- Ausgabe. 100 Jahre Internat. - Meteorologische Zusammenarbeit. (IMO - WMO)







Dominica

1973. So.- Ausg. 100 Jahre meteorologische Zusammenarbeit. (IMO - WMO)



1973. So.- Ausgabe zur Hochzeit von Prinzessin Anne. (368 - 71)







D O M I N I C A

1973. Sonderausgabe zum Weihnachtsfest. (372 - 78)



1973. Sd.- Ausgabe. 25 Jahre Universität von Westindien. Odr. (388 - 90)



Dominica

1973. Sonderausgabe zum Nationalfeiertag. (383-87)





Dominica

1974. Sonderausgabe. 100 Jahre Briefmarken auf Dominica.(391-96)





Dominica

1974. So.- Ausgabe. Fußballweltmeisterschaft. (397 - 400)







1974. So.- Ausgabe 100. Geburtstag Sir W. Churchills. (404-09)





Dominica

1974. So.- Ausgabe zum Weihnachtsfest. (410 - 16)







Dominica





Dominica

1974. Sonderausgabe 100 Jahre Weltpostverein. (U P U)



1975. Sonderausgabe. " Schmetterlinge. "



Dominica

1975. Sonderausgabe. " Fische " (424 - 29)





1975. So.- Ausgabe. Internat. Jahr der Frau. (444-45)



Dominica

1975. So. Ausg. 25 Jahre West - Indien - Universität. Bl.25



1975. So.- Ausgabe. Schiffe in der Geschichte Dominicas. (437-43)



Dominica

1975. Sonderausgabe zum Weihnachtsfest. (446-52)



Dominica

1975. Sonderausgabe zum Nationalfeiertag. (453-56)



Dominica

1975. Freimarkenausgabe. (457 - 74)



Dominica

1976. So.- Ausgabe. 200 Jahre Unabhängigkeit der Vereinigten Staaten von Amerika.



Dominica

1976. Sonderausgabe. " Vögel. "







1976. So.- Ausgabe zu den Olymp.- Sommerspielen in Montreal. (488-94)







1976. Sonderausgabe. Unternehmen Viking. (497 - 504)



1976. So.- Ausgabe. Kriket Weltmeisterschaft und Meeresmuscheln.



D O M I N I C A

1976. Sonderausgabe zum Weihnachtsfest. (303-13)







D O M I N I C A

1977. Ged.- Ausgaba. 25. Jahre Regierung von Königin Elisabeth II.









1976. So.- Ausgabe zum Nationalfeiertag.



D O M I N I C A

1977. s. A. 150. Todestag von Ludwig van Beethoven. (531 - 37)



Jamaika

1945. Ged.- A. Selbstverwaltung.Wz.5



1946. Siegesausgabe.(143-44)



1948/50. Ged.-A. Silberhochzeit u. Brit.-Ind.Universitat. (145-47,151/52)



1952/53. Ged.-A. Pfadfinder u. Royal - Visit.
(153 - 54, 56)



Jamaika

1949/53. Ged.- A. Weltpostverein u. Krönungsmarke.



1955. Gedenkausgabe 300 Jahre Kolonie.



1958. Ged.- A. Föderation.



Jamaika

1956. Freimarkenausgabe.



1959. Gedenkausgabe. 100 Jahre Briefmarken.

JAMAIKA

1962. Aushilfsausgabe. Wz.5



1962. Gedenkausgabe zur Unabhängigkeit.



JAMAIKA

1962. Ged.- A. zu den Karibischen Spielen.













1963. Ged.- A. Hungermarken, Rotes Kreuz.





1964. Aushilfsausgabe. Wz.C



















Jamaika

1962. Ged.- Block zu den Karibischen u.Mittelamerikanischen Spielen in Kingston.



J A M A I K A

1964. Freimarkenausgabe.



1964. Ged.- A. " Miss World " (2o7 - o9)



Jamaika

1966/67. Ged.- A. 15o Jahre Veröffentlichung der Jamaica - Briefe und zur Weltausstellung in Montreal in Canada.



1968. Gedenkausgabe. 2o Jahre Menschenrechte.

1968. Gedenkausgaben an Sir Donald Burns Sangster und zum Tag der Arbeit.



1968. Sonderausgabe. Internat.Jahr der Menschenrechte.



J A M A I K A

1964. Wohltätigkeitsausgabe zur Wahl der Miss World.



1966. Ged.- A. zu den Commonwealth - Spielen.



J A M A I K A

1964. Ged.- A. Pfadfinder - Konferenz.



1964. Ged.- A. Kommonwealth-Konferenz.



1964. Ged.- A. Miss Roosevelt u.Pfadfinderinnen. (141-43)



1965. Ged.- A. 100 Jahre Heilsarmee und "U I T".



1965. Ged.- A. Morant Bay.



Jamaika

1966. Gedenkausgabe. " Royal Visit ".



1965. Ged.- A. an Sir Winston Churchill.



1966. Ged.-A. zu den Commenwealthspielen.





1967. Ged.-A. 100 Jahre Polizei.



Jamaika

1968. Sonderausgabe Westindien Tur des M.C. C. (268 . 7o)



1968 So.- Ausgabe. Tag der Arbeit.



Jamaika

1969. So. Ah.- Ausg. zur Währungsänderung. (C.Day 8.Sept.)



1969. Sonderausgabe. Alte Münzen.

Jamaika

1969. Sonderausgabe. Weltgesundheits - Oganisation. (O M S)



1969. Ged.- Ausg. 50 Jahre Internat.- Arbeitsorganisation.



1969. Sonderausgabe zum Weihnachtsfest.



197o. Aushilfsausgabe.



Jamaika

1970. Gedenkausgabe zum Osterfest.



1970. Gedenkausgabe Nationalhelden.



1970. Freimarkenausgabe. (Neue Währung)



Jamaika

1972. So.- Ausg. Bodenstation für Nachrichten über Satelliten. (342 - 44)



1972. Freimarken - Ausgabe.



1972. Ged.- Ausgabe. 10 Jahre Unabhängigkeit.



Jamaika

1971. Ged.- Ausg. 100 Jahre der Entstaatlichung der Kirche.



1971. So.- Ausg. Piraten und Seeräuber. (333-35)



1971. Sonderausgabe. 100 Jahre Post in Jamaica.



Jamaika

1972. Freimarken, Ergänzungswerte. (358 - 62)



1972. Ged.- Ausg. Kingston 100 Jahre Hauptstadt von Jamaika.



1972. So.- Ausgabe. 10 Jahre erste Einführung von Mungos.



Jamaika



1973. Sonderausgabe. Wildwachsende Blumen. (369-74)



Jamaika

1973. Sonderausgabe. " Orchideen." (375 - 78, Bl. 5)





1974. Sonderausgabe. 100 Jahre Weltpostverein. (U P U) 387 -89



Jamaika

1974. Sonderausgabe. Postschiffe.









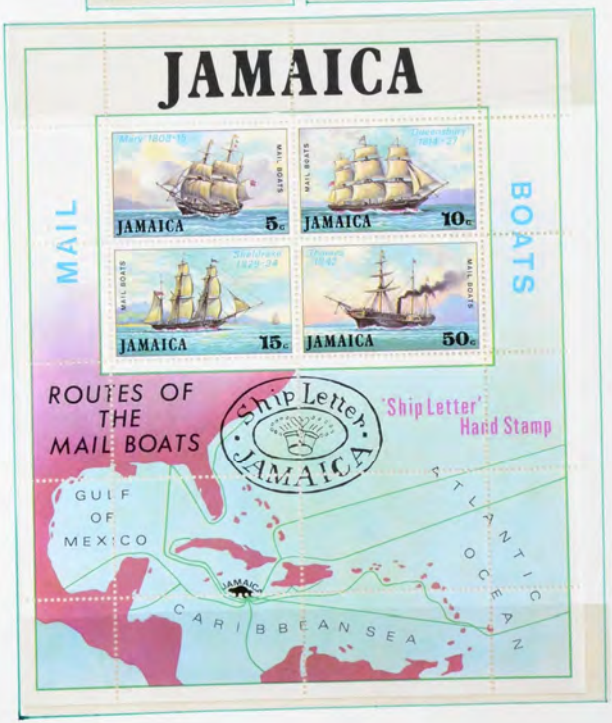

Jamaika

1974. Sonderausgabe. Nationalballett. (383 - 86)





Jamaika

1975. Sonderausgabe. " Schmetterlinge.





Jamaika

1975. Sonderausgabe zum Weihnachtsfest.(204-05)



Jamaika

1975. 25 Jahre Universität von West - Indien. (390 - 96)



1975. So.- Ausg. Treffen der Staatsoberhäupter des Comonwaehlts. (394-97)



1975. So.- Ausgabe. Landkarten von Jamaika aus dem 16. Jahrhundert.



Jamaika

1976. So.- Ausgabe. Olyapische Sommerspiele in Montreal. (410 - 13)



1976. Sonderausgabe zur Kricket - Weltmeisterschaft. 2 Typen.(414-15)



1977. So.-Ausgabe- Landkarten von Jamaica aus dem 17. Jahrhundert. (419 - 22)



J A M A I C A

1976. So.- Ausgabe Weihnachten. (414-18)



JAMAICA

Belisario prints of John Canoe Christmas celebrations

The Queen, or 'Maam' of the Set-Girls had absolute authority over the lively and graceful dancers called 'Set-Girls.' The large blue bow and blue tipped feathers on her hat, identify her as 'Queen' of the 'Blue' Set-Girls.
The Band of the 'Jaw-Bone John-Canoe' used very primitive musical instruments: the 'Gumbay,' 'Box,' or 'Bench-drum', a small wooden frame with a goat's skin tightly stretched over it, and the 'Jaw-Bone,' which was the lower jaw of a horse with the teeth loosened.
'Koo, Koo or Actor Boys' competed each year for the title of "smartest dressed." The stamp shows the runner-up in Christmas 1836 who is shown lifting his mask to cool his face with the fan.



Drawn from life by I. M. Belisario, Christmas 1836.



J A M A I C A

1977 Sonderausgabe. Schmetterlinge.





JAMAIKA

1890. Dienstmarken. (19)



1890/91. Aushilfsausgabe. (19,23,24)





Kaiman-Inseln

1946/48. Ged.- A. zum Sieg der Alliirten u. 75 Jahre Weltpostverein.



1950. Freimarken, König Georg VI. Wz.3



Kaiman-Inseln

1953/59. Freimarken. Königin Elisabeth II.(136-50)



Kaiman-Inseln

1962. Freimarkenausgabe. Wz.4



Kaiman-Inseln

1949/53. Ged.- A. 75 Jahre Weltpostverein u. Krönungsausgabe.



1959. Gedenkausgabe, Neue Verfassung. (152 - 53)



1963. Ged.- A. Kampf gegen den Hunger u. Rotes Kreuz. (169 - 70)



1964/65. Ged.- A. Shakespeare und 100 Jahre Fernmeldeunion.



Kaiman-Inseln

1965. Ged.- A. zum Jahr der Internationalen Zusammenarbeit.





1965. Ged.- A. an Sir Winston Churchill.









1966. Gedenkausgabe zum Königsbesuch.





1966. Ged.- A. zur Fußballweltmeisterschaft in London.





Kaiman-Inseln

1966. Ged.- A. Haus der Weltgesundheitsorganisation.





1966. Gedenkausgabe. 20 Jahre U N E S C O .







1966. Ged.- A. zur Eröffnung der Internat.- Telefonverbindung u.d. Flughafens.













1967. Gedenkausgabe.
Internationales Touristenj.





Kaiman-Inseln

1958. Gedenkausgabe zur Olyspiade in Mexiko.



1968- Gedenkausgabe zum Weihnachtsfest.



Kaiman-Inseln

1969. Freimarkenausgabe.



Kaiman-Inseln

1969. Freimarken - Aushilfsausgabe.



Kaiman-Inseln

1969. Sonderausgabe zum Weihnachtsfest.



1970. So.- Ausgabe zum Osterfest.



Kaiman-Inseln

1970. Freimarkenausgabe. (Neue Währung)



Kaiman-Inseln

1970. 50.- Ausg. zum Osterfest und zum 100. Todestag von Carles Dickens.



1970. Sonderausgabe zum Weihnachtsfest. (261 - 66)



1971. Sonderausgabe. Schildkröten.



Kaiman-Inseln

1971. Sonderausgabe. " Orchideen " (286 -89)



1971. Sonderausgabe zum Weihnachtsfest. (402 - 07)



1971. Sonderausgabe zum Weltfernmeldetag.



KAIMAN-INSELN

1971. Sonderausgabe zum Weinachtsfest.



Kaiman-Inseln

1972. Sonderausgabe. Neue Regierungsgebäude.





Kaiman-Inseln

1972. Sonderausgabe. Münzen.





1972. Ged.- Ausgabe zur Silberhochzeit des englischen Königspaares.



Kaiman-Inseln

1973. Sonderausgabe zum Osterfest.



Kaiman-Inseln

1973. Sonderausgabe zum Weihnachtsfest.(313-18)



1973. So.- Ausgabe zur Hochzeit von Prinzessin Anne.



1974. So.- Ausgabe. Einheimische Vögel.(312-26)



Kaiman-Inseln

1974. Sonderausgabe. 25 Jahre Universität von Westindien. (327 - 29)



1974. Freimarken - Ausgabe. (330 - 43)



Kaiman-Inseln

1974. Sonderausgabe. Einheimische Vögel. (344 - 49)



1974. Gedenkausgabe zum 100. Geburtstag von Sir Winston Churchill.



Kaiman-Inseln

1975. Sonder ausg. Einheimische Berufe.



1975. -





- Osterfest



1975. Sonderausgabe. "Piraten (5€6-61



Kaiman-Inseln

1975. Sonderausgabe zum Osterfest. (356 - 57)



1975. Sonderausgabe zum Weihnachtsfest.(362-63)



KAIMAN INSELN

1976. Sonderausgabe. 75 Jahre Briefmarken. (364 - 67)







Kaiman-Inseln

1976. Sonder-Ausgabe. 200 Jahre Unabhängigkeit der Vereinigten Staaten von Amerika. (368-72)













Kaiman-Inseln

1976. So.- Ausgabe. Olymp.- Sommerspiele in Montreal und Freimarken mit neuem Wz.5



1977. Sed.- Ausgabe zum 25 - Jahr. Regierungsjubiläum von Königin Elisabeth II.



1977. S. A. Tourismus.



Kaiman-Inseln

1977. Sonderausgabe. Tourismus.






CAYMAN ISLANDS
30c
25th ANNIVERSARY OF THE CORONATION 1953
The House of Questa
Cayman Islands
3c
10c
20c
50c
10c
20c
30c
CAYMAN ISLANDS


CAYMAN ISLANDS
3c
5c
10c
15c
20c
30c
1 CENT
3 CENTS
5 CENTS
10 CENTS
20 CENTS
50 CENTS
5c
10c
15c
25c
CAYMAN ISLANDS
10c
25c
50c
$1



Leeward=Inseln

1937. Krönungsausgabe. (84-86)

1938/51. Freimarken. König Georg VI.

1946/51. Ged.-A. Siegesmarken, Silberhochzeit u. Brit.Ind.Universität.

Leeward-Inseln

1949/53. Ged.- A. 75 Jahre Weltpostverein, Krönungsmarke.



1954. Freimarken. Königin Elisabeth II.



Montserrat

1938/48. Freimarken. (93 - 104)



1949/53. Ged.- A. 75 Jahre Weltpostverein u. Krönungsmarke.



Montserrat

1951. Freimarken. König Georg VI. Wz.4 (115 - 27)



1958. Ged.- A. Brit.-Westind. Föderation. (144-46)



Montserrat

1953/54. Freimarken. Königin Elisabeth II. (129-34)



1963. Ged.- A. Kampf gegen den Hunger u. Rotes Kreuz.



Montserrat

1958. Freimarken. Inschrift COLONY. Wz.4 (147-56)







1964. Shakespeareausgabe.





1964. Freimarken, neues Wz. 5





1965. Ged.- A. 100 Jahre Fernmeldeunion.





1965. Ged.- A. zum Jahr der Internationalen Zusammenarbeit.





Montserrat

1965. Freimarkenausgabe.



































1965. Ged.- A. An Sir Winston Churchill









Montserrat

1965. Gedenkausgabe zum Königsbesuch.



1966. Jubil.- A. Haus der Weltgesundheitsorganisation.



1969. Gedenkausgabe. 20 Jahre U N E S K O .



1968. Gedenkausgabe zum Internat.- Touristenjahr.



Montserrat

1968. Gedenkausgabe zur Olympiade in Mexiko.



1968. Freimarken - Aushilfsausgabe.



Montserrat

1968. Gedenkausgabe zum Weihnachtsfest.



1968. Gedenkausgabe zum Jahr der Menschenrechte.



1969. Sonderausgabe. 1 Jahr C A R I F T A .



Montserrat

1969. Sonderausgabe. Entwicklung.



1969. Freimarkenausgabe. Neues Wz.





1969. So.- Ausgabe. Fische.



Montserrat

1970. So.- Ausg. zum Weihnachtsfest und 100 Jahre Britisches Rotes - Kreuz.(225-29)



1970. Freimarkenausgabe. Einheimische Vögel.

Montserrat

1970. Sonderausgabe. " Tourismus ".



Montserrat

1970. Frei - und Aushilfsmarken. Liegendes Wz.



1970. Sonderausgabe zum Weihnachtsfest.



1970. So.- Ausg. 50 Jahre Pfadfinderinnen - Bewegung. (251-54)



Montserrat

1970. Freim.- Ausg. Vögel, Ergänzungswerte und liegendes Wz.



1971. Sonderausgabe. Osterfest 1971.



Montserrat

1971. Sonderausgabe. Eröffnung des Flugdienstes der L I A T.



Montserrat

1971. So.- Ausgabe zum Osterfest. (255-58)



1971. So.- Ausg. 5o Jahre Verband der Vetranen d.Commonwealth.



1972. Sonderausgabe zum Osterfest.(281-84)



Montserat

1972. Sonderausgabe. Tiere der Karibischen - Inseln.



1972. Sonderausgabe zum Weihnachtsfest. (281 - 84)



1972. Ged.- Ausgabe zur Silberhochzeit des englischen Königspaares.



1973. So.- Ausg. zum Osterfest.



Montserrat

1973. Ged.- Ausgabe zum 480. Jahrestag der Entdeckung Amerikas durch Chrst. Kolumbus.





Montserat

1973. Sonderausgabe zur Weihnachtsfest. (295 - 98)



1973. So.- Ausgabe zur Hochzeit von Prinzessin Anne.



1974. So.- Ausgabe. 100 Jahre U P U.

1974. Freimarkenausgabe - Ergänzungswert.



Montserat

1974. Sonderausgabe. 25 Jahre Universität von Westindien. (301 - 04)





1974. Aushilfsausgabe. (311 - 15)



Montserat

1974. So.- Ausgabe. 100. Geburtstag von Sir Winston Churchill. (317 - 18)



1974. So.- Ausg. Frühkaribische Kultur. (319 - 22)





Montserat

1975. So.- Blockausgabe. Frühkaribische Kultur. (Block 6 durchst.)







Montserat

1975. Sonderausgabe. Alte lokale Münzausgaben. (325)



MONTSERRAT

1976. Sonderausgabe. 100 Jahre Briefmarken von Montserrat. (327-32)





Montserat

1976. Sonderausgabe. Ostern (333-36)





MONTSERAT

1976. Freimarken - Aushilfsausgabe. (337-39)



1976. Freimarken. Baumblüten. (340 - 56)



Montserat

1976. So.- Ausgabe zum Weihnachtsfest.





Montserat

1977. Ged.- Ausgabe. 25 Jahre Regentschaft von Königin Elisabeth II.



1976. So.- Ausgabe. 200 Jahre Unabhängigkeit der Vereinigten Staaten von Amerika.







Montserat

1976. Dienstmarken. (1 - 6)

1976. Dienstmarken. (7 - 15)





St. Vincent

1948/51. Ged.- A. Silberhochzeit u. Brit. Universität.



1949. Freimarken. cent (138-51)



1951. Ged.- A. Neue Verfassung. (158-61)



St. Vincent

1949/53. Ged.- A. 75 Jahre Weltpostverein. (152-55)



1952. Freimarken, Farbänderung. (162 - 66)



1958. Ged.- A. West-Ind. Föderation.



1963. Ged.- A. Kampf gegen den Hunger u. Rotes Kreuz.



St. Vincent

1955. Freimarken. Wz. 3 (168 - 79)



1964. Freimarken Wz. 3 (166-9, 195-98)



St. Vincent

1965. Freimarkenausgabe.



St. Vincent

1964/65. Ged.A. 50 Jahre Pfadfinder u.100 Jahre Fernmeldeunion.(191-94)



1965. Ged.- A. 200 Jahre Botanische Gärten.



1965. Ged.- A. an Sir Winston Churchil u.Königsbesuch.



St. Vincent

1966. Ged.- A. Gebäude der Internat.- Weltgesundheitsorganisation.



1966. Gedenkausgabe. 20 Jahre U N E S C O .



1967. Gedenkausgabe. Autonome Methodisten - Kirche.



1968. Gedenkausgabe zum Welt - Meteorologentag. - 1968



St. Vincent

1968. So.- Ausgabe zum Tode M. L. Kings. (238 - 40)

1968. So.- Ausg. Internat. Jahr der Menschenrechte. (241-42.

1969. So.- Ausg. 1.Jahrestag der Freihandelszone im Karibischen Raum.



St. Vincent

1969. Sonderausgabe zum Karnevalsfest.



1969. Sonderasgabe. Methodisten-Konferenz.



1969. Freimarke, geänderte Inschrift.



St. Vincent

1969. Gedenkausgabe. Staatenbund.



1970. Sonderausgabe. 20 Jahre Flugdienst.



1970. Sonderausgabe. 100 Jahre Britisches Rotes - Kreuz.



St. Vincent

Freimarkenausgabe. " Vögel "



St. Vincent

1970. Ged.- ausgabe. 150 Jahre Anglikanische - Kathedrale.





1970. Sonderausgabe zum Weinachtsfest.



1971. Ged.' Ausg. 100 Jahre Briefmarken.



St. Vincent

1971. Sonderausgabe. "Grenadines." von St.Vincent abhängige Inseln.





St. Vincent

1971. Sonderausgabe. National Trust.



1971. Sonderausgabe zum Weihnachtsfest. Odr.



1972. Sonderausgabe. Alte Militäruniformen.



St. Vincent

1972. Sonderausgabe. Einheimische Früchte.



1972. 50.- Ausg. 200. Geburtstag des Seefahrers Sir Charles Brisbane. (320-22)



St. Vincent

1972. So.- Ausgabe. Blumen aus St. Vincent. (316 - 19)



1972. Ged.- Ausgabe zur Silberhochzeit des englischen Königspaares.



1973. So.- Ausgabe. 475 Jahre der Reise von Christoph Kolumbus zu den Westindischen Inseln. Odr.
(326 - 28)



St. Vincent

1973. Sonderausgabe zum Osterfest.



1973. Ged.- Ausgabe. 14o.Todestag von William Wilberforce. (332-34)



1973. So.- Ausg. 21 Jahre Elternvereinigung und Hochzeit von Prinzessin Anne. (335-38)



St. Vincent

1973. Hochzeit von Prinzessin Anne und 25 Jahre Universität von West - Indien. (339-44)





1973. Freimarken - Aushilfsausgabe. (345 - 47)



1974. Sonderausgabe. " ostern."



St. Vincent

1974. Sonderausgabe. Passagierschiffe. (35c - 55)





1974. Sed. Ausgabe. 100 Jahre Weltpostverein.



St. Vincent

1974. Freimarken, Ergänzungswerte.



1974. So.- Ausg. Diamantenes Jubiläum der Pfadfinder.



1974. Sonderausgabe zum Weihnachtsfest. (369)





St. Vincent

1975. Sonderausgabe. " Fische. "



St. Vincent

1974. Ged.- Ausg. zum 100. Geburtstag von Sir W. Churchill.



1975. So. Ausgabe Karneval in Kingstown. (377 - 82)



1975. So.- Ausg. Bananenanbau und Verwertung. (402 - 05)



St. Vincent

1976. Sonderausgabe. Blumen.



1975. Sonderausgabe. Weihnachten. (421 - 32)



ST. VINCENT

1975. So.- Ausg. 200 Jahre Unab - hängigkeit der Vereinigten Staaten von Amerika. (411 - 20)























ST. VINCENT

1976. Sonderausgabe. Karneval in Kingstown. (455 - 58)













1976. Freimarken - Ergänzungswerte.







1975. Sonderausgabe. Tourismus.











1976 8.April Freimarken





1976 10.Sep. Kricket Weltmeisterschaft





1976 18. Nov. Weihnachten









1977 12. April 100 Jahre Diözese auf den Windward Inseln









1977 2. Juni Karneval Ost-Australien



St. Vincent GRENADINES

1974. Freim.- Aushilfsausgabe. Aufdr. GERADINES. (352-66)



St. Vincent

GRENADINEN

1974. Freimarken - Ausgabe. " Muscheln."



St. Vincent

GRENADINEN

1974. Sonderausgabe. St. Vincent - Inseln (18 - 23)





1974. So.- Ausg. 100 Jahre Weltpostverein. (24-27)



1974. So.- Ausgabe. Bequia - Insel. (28 - 31)



St. Vincent

GRENADINEN

1975. Sonderausgabe. " Schmetterlinge. "



1975. So.- Ausgabe Petit St.Vincent-Insel. (63 - 66)



1974. So.- Ausgabe 100. Geburtstag von Sir W. Churchill.



St. Vincent

GRENADINEN

1975. Sonderausgabe. Mustique - Insel. (54 - 57)



1976. So.- Ausg. Fische.



1975. Weihnachten. (67 - 70)





1976. S.A. Union - Insel.




POSTAGE STAMPS
of the Grenadines of St.VINCENT
CONTENTS: 3×5c, 4×10c; 3×35c; 2×45c,
$2·50
Bequia Island
POSTAGE STAMPS
of the Grenadines of St.VINCENT
CONTENTS: 3×5c, 4×10c; 3×35c; 2×45c,
$2·50
Canouan Island
POSTAGE STAMPS
of the Grenadines of St.VINCENT
CONTENTS: 3×5c, 4×10c; 3×35c; 2×45c,
$2·50
Mayreau Island


POSTAGE STAMPS
of the Grenadines of St.VINCENT
CONTENTS: 3×5c, 4×10c; 3×35c; 2×45c,
$2·50
Mustique Island
POSTAGE STAMPS
of the Grenadines of St.VINCENT
CONTENTS: 3×5c, 4×10c; 3×35c; 2×45c,
$2·50
Petit St.Vincent
POSTAGE STAMPS
of the Grenadines of St.VINCENT
CONTENTS: 3×5c, 4×10c; 3×35c; 2×45c,
$2·50
Prune Island

St. Vincent

1994. Freimarken. Markenheftchen. (107 - 10)

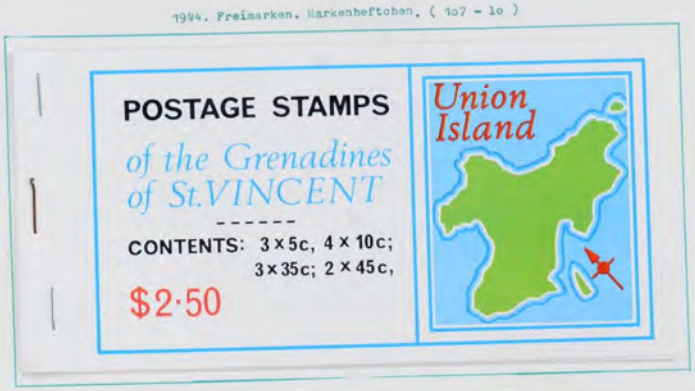

1976. Sonderausgabe. Mayreau - Insel. (111 - 14)



1976. So.- Ausgabe. 200 Jahre Selbständigkeit der Vereinigten Staaten von Amerika.



S T . V I N C E N T
G r e n a d i n e s

1974. Freimarken. Muscheln und Weichtiere.(32-49 / 1)

