Turks und Caicos-Inseln

1976. So.- Ausg. 200 Jahre Unabhängigkeit der Vereinigten Staaten von Amerika.(355-56)



1977. Ged.- Ausgabe. 25 Jahre Regegentschaft von Königin Elisabeth II.



St. Vincent

GRENADINES

1977. Sonderausgabe. Schalentiere. (32 - 49)



1978 April Vögel







St. Helena

1938/44. Freimarken, König Georg VI. (97 - 110)

1946. Siegesausgabe. (111-12)

1948. Ged.- A. Silberhochzeit. (113-14)

St. Helena

1949. Ged.- A. 75 Jahre Weltpostverein.



1949. Freimarken Farbänderung. (119 - 21)



1953. Krönungsmarke.



St. Helena

1953. Freimarken. Königin Elisabeth II.(123-35)



1956. Ged.- A. 100 Jahre Briefmarken. (136-38)



1963. Ged.- A. Kampf dem Hunger und Rotes Kreuz. (160 - 62)



St. Helena

1959. Gedenkausgabe. 300 Jahre Kolnie.



1961. Freimarken. Königin Elisabeth II.



St. Helena

1965. 100 Jahre Fernmeldeunion.(167-68)



1965. Ged.- A. zum Jahr der Internationalen Zusammenarbeit.



1965. G.A. zur Eröffnung der Lokalpost. (163-65)



1965. Ged.- A. an Sir Winston Churchill.



St. Helena

1966. Ged.- A. zur Fußballweltmeisterschaft in London.



1966. Ged.- A. Haus der Weltgesundheitsorganisation.



1966. Gedenkausgabe. 20 Jahre U N E S K O .



1967. Freimarken auf Kreidepapier.



St. Helena

1967. G.A. Neue Verfassung und großes Feuer in London vor 300 Jahren.(162-87)



1968. S.A. 30 Jahre Tristan da Cunha verwaltet von St.Helena.(188-91)



1968. Gedenkausgabe. 150 Jahre Aufhebung der Sklaverei.



St. Helena

1968. Freimarkenausgabe.



St. Helena

1969. Sonderausgabe. Postverbindungen. o.Wz.



1969. Sonderausgabe. Militäruniformen.



1970. Gedenkausgabe an Charles Dickens.



St. Helena

1970. Gedenkausgabe. 100 Jahre Britisches - Rotes - Kreuz.



1970. Sonderausgabe. Militäruniformen. o.Wz.



1971. Sonderausgabe zum Osterfest.



St. Helena

1971. Freimarkenausgabe, Decimalwährung.



ST. HELENA

1971. Sonderausgabe zum 150. Geburtstag Napoleons I.



1971. So.- Ausg. Waffen der britischen Armee.(250-53)

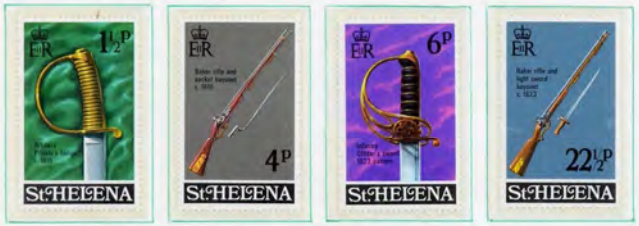

1972. So.- Ausg. Waffen und militärische Abzeichen. (254 - 57)



1973. Ged.- Ausgabe zur Silberhochzeit des englischen Königspaares.



St. Helena

1973. Sonderausgabe. Alte Militärausrüstung.



1973. So.- Ausgabe zur Hochzeit von Prinzessin Anne.



1973. So.- Ausgabe. 300 Jahre Ostindien - Charter - Gesellschaft. (266 - 69)



1974. Sonderausgabe. 100 Jahre Weltpostverein. (UPU) 270-71 Wz.6



St. Helena

1974. So.- Ausgabe. 100. Geburtstag von Sir W. Churchill.

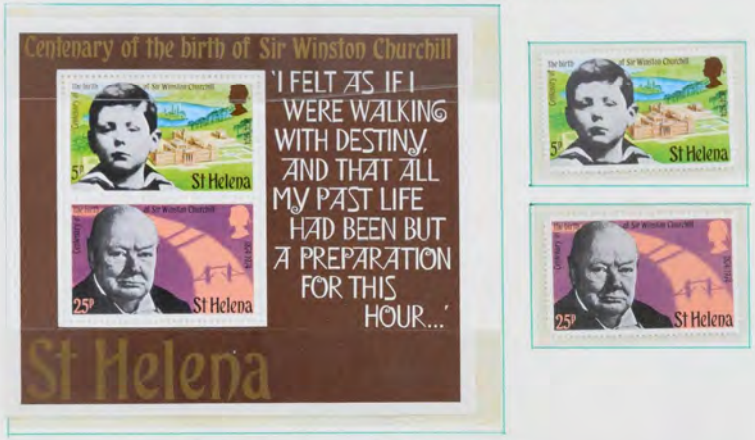

1974. So.- Ausgabe. 100 Jahre Weltpostverein.







St. Helena

1975. So.- Ausg. 200 Jahre rückkehr von Kapitän Cook und St. Helena-Buch.

















1976. Freimarkenausgabe. (285 - 97)























St. Helena

1976. Sonderausgabe. Tag der Briefmarke. (282 - 84)





1976. So.- Ausgabe. Eigene Banknoten.



St. Helena

1977. Ged.- Ausgabe. 25 Jahre Regentschaft von Königin Elisabeth II.



St. Kitts-Nevis

1946. Siegesausgabe.(84-85)



1949/53. Ged.- A. Silberhochzeit u. Brit.Universität. (98-99, 112)



1950. Ged.- A. 300 Jahre Brit. Ansiedlung.





1949/53. G.A. UPU u. Krönung.



St. Kitts-Nevis

1952. Freimarken. König Georg VI. (100 - 111)



1957. Hamiltongedenkmarke. (128)



1958. Ged.- A. Föderation. (129-31)



St. Kitts-Nevis

1954. Freimarken. Königin Elisabeth II. Ws.3 (113-27)



1961. Ged.- A. 100 Jahre Briefmarken.(132-33)



St. Kitts-Nevis

1963. Ged.- A. 100 Jahre Rotes Kreuz. (136-37)



1963. Freimarkenausgabe.



St. Kitts-Nevis

1964/65. Ged.- A. Kunstfest u. 100 Jahre Fernmeldeunion.



1965. Ged.- A. zum Jahr der Internationalen Zusammenarbeit.



1965. Ged.- A. an Sir Winston Churchill.



1965. Gedenkausgabe zum Königsbesuch.



St. Kitts-Nevis

1966. Ged.- A. zur Fußballweltmeisterschaft in London.



1966. Ged.- A. Arts - Festival und neues Gebäude der Weltgesundheitsorganisation.



1966. Gedenkausgabe. 20 Jahre U N E S C O .



1967. Ged.- A. zur Erlangung der Selbständigkeit.



St. Kitts-Nevis

1967. Jed.- A. zur Westindischen Methodistenkonferenz







1968. Gedenkausgabe an Dr.Martin Luther King u.z.Weinachtsfest.















1969. Freimarkenausgabe. Fische.





St. Kitts-Nevis

1969. Jed.- Ausg. an Sir Thomas Warner. (1.Gouverneur 1623)







1969. Sonderausgabe zum Weihnachtsfest.









1970. So. Ausg. zum 100. Todestag von Charles Dickens.









1970. Sonderausgabe. Musik - Festival.







St. Kitts-Nevis

1969. Freimarkenausgabe. Waffen und Schiffe der Piraten.



St. Kitts-Nevis

1970. Freimarken, Stehendes Wz.



1970. Ged.- Ausg. 100 Jahre Briefmarken und Freimarke berichtigte Innschrift.

St. Kitts-Nevis

1970. Sonderausgabe zu Weihnachtsfest.



1971. Sonder - Ausgabe. " Blumen ".



1971. Sonderausgabe. Philippe de Poincy. Wz.4 (234 - 36)



St. Kitts-Nevis

1971. Def.- Ausgabe. Belagerung von Brimstone Hill. (237 - 40)



1972. Sonderausgabe zum Osterfest. (241-44)



1972. Sonderausgabe zum Weihnachtsfest. (245-48)



St. Kitts-Nevis

1972. Ged.- Ausgabe zur Silberhochzeit des englischen Königspaares.





1973. Ged.- Ausg. 350.Jahrestag der Ankunft Sir Thomas Warner auf St.Christopher.









1973. Sonderausgabe zum Osterfest.
(255 - 57)







1973. So.- Ausgabe. 7o Jahre Briefmarken.











1974. Freimarke - Ergänzungswert.

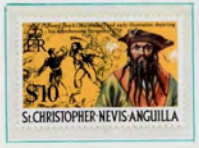

St. Kitts-Nevis

1973. So.- Ausgabe. Besuch des Prinzen von Wales. (262-65)





1973. So.- Ausgabe zur Hochzeit von Prinzessin Anne.



1973. Sonderausgabe zum Weihnachtsfest. (268 - 71)









St. Christofer, Nevis und Anguilla

1974. Sonderausgabe zum Osterfest. (272-75)



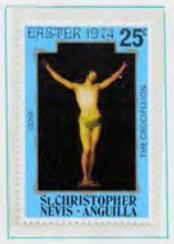

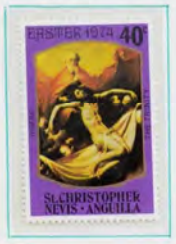



1974. So.- Ausgabe. Familienplanung.(178-81)









1974. So.- Ausgabe. 25 Jahre Universität von Westindien. (276 - 77)





St. Christofer, Nevis und Anguilla

1974. So.- Ausgabe zum 100. Geburtstag von Sir W. Churchill.





1974. So.- Blockausgabe. Eröffnung des internationalen Flughafens Golden Rock.





1975. So.- Ausgabe zum Osterfest. (289 - 92)



St. Christofer, Nevis und Anguilla

1973. So.- Ah.- Ausgabe. Besuch des Prinzen von Wales.



1975. So.- Ausgabe. Eröffnung des neuen Gebäudes der Ostkaribischen Währungsbehörde.



1975. So.- Ausg. Eröffnung des Golfplatzes von Frigate Bay. (301-04)



St. Christofer, Nevis und Anguilla

1975. Sonderausgabe. Internationales Jahr der Frau. (297)



1975. Sonderausgabe zum Weihnachtsfest. (305-08)



1975. Sonderausgabe zum Osterfest. Glasfenster. (309-14)



St. Christofer, Nevis und Anguilla

1977. Ged.- Ausgabe. 25 Jahre Regentschaft von Königin Elisabeth II.



1976. So.- Ausgabe. Kricket - Weltmeisterschaft. (314 - 16)



1976. So.- Ausg. 200 Jahre Unabhängigkeit der Staaten von Amerika. (317 - 20)



St. Lucia

1938/48. Freimarken. penny (99 - 115)



1949/53. Ged.- A. 75 Jahre Weltpostverein. u. Krönungsmarke.



St. Lucia

1946. Siegesausgabe. 116-17



1949/50. Freimarken. cent (120-35)



1951. Ged.- A. Westindien-Universität u. Castries. (138-40)



St. Lucia

1951. Gedenkausgabe zur Neuen Verfassung. (141-44)



1953/54. Freimarken. Königin Elisabeth II. 146-56



1959. Ged.- A. Neue Verfassung. (162-64)



St.Lucia

1958. Ged.- A. Föderation. (159-61)



1960. Ged.- A. 100 Jahre Briefmarken. (165 - 67)



1963. Ged.- A. Kampf gegen den Hunger u. Rotes Kreuz. (168-70)



1964. Ged.- A. Shakespeare. (185)



1965. Ged.- A. 100 Jahre Fernmeldeunion.



St.Lucia

1964. Freimarkenausgabe. (171-84)



1965. Ged.- A. zum Jahr der Internationaln Zusammenarbeit.



St. Lucia

1965. Ged.- A. an Sir Wonston Churchill.



1965. Gedenkausgabe zum Königsbesuch.



1966. Ged.- A. zur Fußballweltmeisterschaft in London.



1966. Ged.- A. Haus der Weltgesundheitsorganisation.



St. Lucia

1966. Gedenkausgabe. 2o Jahre U N E S C O .



1967. Ged.- u. Aushilfsausgabe zum Tag der neuen Verfassung.



St.Lucia

1967 / 68. Gedenkausgabe zum Weihnachts - u.Osterfest.





1968. Ged.- A. zu den Kricketball - Wettkämpfen des M. C. C. auf den Westindischen Inseln.



1969. Sonderausgabe Vögel.



St.Lucia

1968. Gedenkausgabe an Dr.Martin Luther King u.z.Weihnachtsfest.



1969. Sonderausgabe zum Osterfest.



1969, Sonderausgabe. 1 Jahr C A R I F T A .



St. Lucia

1967. Flp.- So.- Ausgabe zur Erlangung der Unabhängigkeit. (217-18)



1970. Sonderausgabe zum Osterfest.



St.Lucia

1969. Red.- Ausg. zum 200. Geburstag Napoleons.



1969. Sonderausgabe zum Weihnachtsfest.



1970. So.- Ausg. zum 100. Todestag von Charles Dickens.



St. Lucia

1969. Freimarkenausgabe.



St. Lucia

1970. Ged.- Ausg. 100 Jahre Britisches - Rotes - Kreuz.



1970. Ged.- Ausg. Weihnachten.



1970. So.- Ausg. Eröffnung des Flughafens Beane-Fild.



St. Lucia

1971. Sonderausgabe zum Osterfest.



1971. So.- Ausg. Alte und neue Landschaften und Weihnachtsmarken.



S T . L U C I A

1971. Sonderausgabe zum National - Tag.



1972. Sonderausgabe zum Osterfest.



1972. So.- Ausg. Erziehungsinstitute in Morne.



ST. LUCIA

1972. Sonderausgabe. 100 Jahre Postdienst. (312 - 15)





1972. So.- Ausg. Weihnachten.



1972. Ged.- Ausg. zur Silberhochzeit des englischen Königspaares.



1973. So.- Ausg. Kopfschmuck der Frauen von St.Lucia. (322 - 25)

St. Lucia

1973. Sonderausgabe. Historische Schiffe.





1973. Freimarken. Automaten Rollenmarken.



St. Lucia

1973. Sonderausgabe. Bananenindustrie. (333-36)



1973. Sonderausgabe zum Weihnachtsfest. (337-40)



1973. So.- Ausgabe zur Hochzeit von Prinzessin Anne.



St. Lucia

1974. Sonderausgabe. " Gouverneure."







1973 . 3. Dez. Freimarke,
Ergänzungswert (343)

St. Lucia

1974. Sonderausgabe zum Osterfest. (344 - 47)



St. Lucia

1974. Sonderausgabe. Alte Münzen. (352 - 55)





1974. So.- Ausgabe zum 100. Geburtstag von Sir Winston Churchill.



St. Lucia

1974. So.- Ausgabe zum Weihnachtsfest.(356-59)



1975. Sonderausgabe. Ostern. (362-65)



St. Lucia

1976. Sonderausgabe. " Vögel. "



St. Lucia

1975. Sonderausgabe zum Weihnachtsfest. (366 - 71)







St. Lucia

1976. So.- Ausg. 200 Jahre Unabhängigkeit der Vereigten Staaten von Amerika.









St. Lucia

1976. So.- Ausg. Wappen der Royal Navy. (398 - 401)



1976. Sonderausgabe. Kricket - Weltmeisterschaft. (396 - 97)



St. Lucia

1976. Sonderausgabe zum Weihnachtsfest. (402 - 06)





St. Lucia

1977. Ged.- Ausgabe. 25. Jahre Regierung von Königin Elisabeth II.





St. Lucia

1931. Portomarken - Ah.Ausg.

1933/47. Portomarken. (penny)



1950. Portomarken. (cents)



1965. Portomarken. Wz. 6



1967. Aushilfsausgabe.




St.Lucia
50c
3p
8p
12p
25p
ST HELENA
10c
St.Lucia


Trinidad und Tobago
1938/44. Freimarken, König Georg VI. 131-44
1946. Siegesausgabe. (145-46)
TRINIDAD & TOBAGO

Trinidad und Tobago

1948. Ged.-A.Silberhochzeit.



1949/53. 75.Jahre Weltpostverein. Krönungsmarke. (167)







1951. Ged. A. Brit. Universität. (153-54)





Trinidad und Tobago

1953. Freimarken. Königin Elisabeth II. (155 - 66)

























1958. Ged.-A. zur Brit.-West-Ind.Föderation.







1956. Aushilfsausgabe.



Trinidad und Tobago

1960. Freimarken. (172 - 85)



1961. Ged.A. zum 2.Karibischen Pfadfindertreffen.



Trinidad und Tobago

1962. Ged.-A. zur Unabhängigkeit. Wz.5 (188-92)





1963. Kampf gegen den Hunger.



1964. Ged.-A. 50 Jahre Pfadfinderinnen. 196-98



1946. Freimarkenausgabe.



Trinidad und Tobago

1965. Ged.Ausgabe. 20 Jahre Int.- Zusammenarbeit, Königsbesuch u. Mis Elenor Roosevelt.



1967. Ged.- A. 5 Jahre Selbstverwaltung.



1966. Sonderausgabe. Karneval. o. Wz.



Trinidad und Tobago

1968. Gedenkausgabe zu den Olympischen Spielen in Mexiko.



1969. Ged.- A. 50 Jahre Internationale Arbeitsorganisation.



1969. Gedenkausgabe. 1 Jahr " C A R I F T A ".



Trinidad und Tobago

1969. Freimarkenausgabe. o. Wz.



Trinidad und Tobago

1969. Gde.- Ausgabe. " Apollo XI, erster Mann am Mond ".



1969. So.- Ausg. zur 15. Parlamentarischen Commonwaelth - Konferenz.



1969. Sonderausgabe. Weltkongreß der Junioren-Handelskammer.



1970. Ged.- Ausg. zum 100. Geburtstag Gandhis und Einweihung der Intern.- Komerzbank.



Trinidad und Tobago

1970. Sonderausgabe zum Weihnachtsfest.



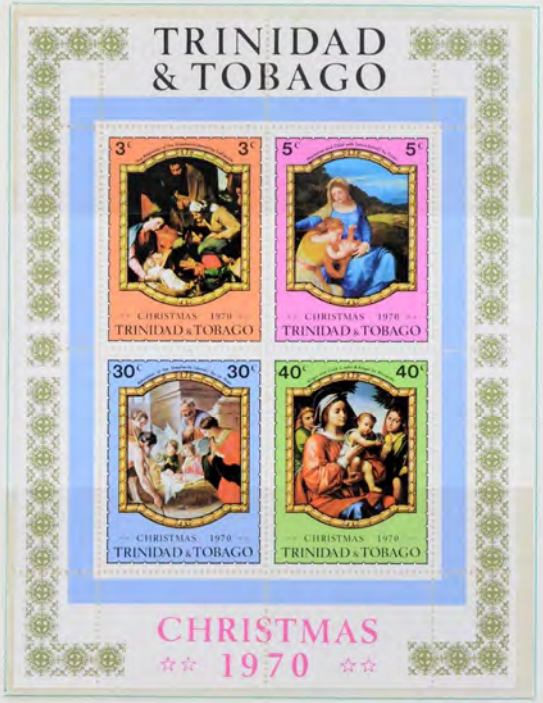





Trinidad und Tobago

1970. Sonderausgabe. " Karneval. "





1970. So.- Ausg. 25 Jahre UNO, UNESCO, UNICEF und neues Gebäude der U.P.U.





1971. S.A. 9 Jahre Unabhängigkeit und Weihnachtsmarken.



Trinidad und Tobago

1970. Ged.- Ausgabe. 125 Jahre San Fernando.(271-73)



1971. Sonderausgabe. Einheimische Wildtiere.



Trinidad und Tobago

1971. Sonderausgabe. Satelliten Erdstation bei Matura.





1972. Sonderausgabe. " Schmetterlinge "



Trinidad und Tobago

1972. Ged.- Ausgabe. 125 Jahre erste Briefmarke des Landes.(299-301)



1972. Freimarken - Ausgabe. II.Auflage. weißes Papier.



Trinidad und Tobago

1972. Ged.- Ausg. 125 Jahre der ersten gummierten Briefmarken.



1972. Ged.- Ausg. zu den 20. Olymp.- Sommerspielen in München.



Trinidad und Tobago

1972. Sonderausgabe. 10 Jahre Unabhängigkeit.





Trinidad und Tobago

1972. Sonderausgabe zum Weihnachtsfest. (311 - 13)





1973. Sonderausgabe zum Weihnachtsfest. (314 - 16)







Trinidad und Tobago

1973. So.- Ausg. 1oo Jahre Internat.- Weltges.- Konferenz und und 2.Comonwealt Postkonferenz.



1973. 11 Jahre Unabhangigkeit - Orden und Medaillien.



Trinidad und Tobago

1973. So.- Ausgabe. 1oo Jahre Internat.- Weltgesundheisorganisation.



1973. So.- Ausgabe zur 2.Comonwealth - Postkonferenz in Trinidad.8.-2o.X.



Trinidad und Tobago

1972. So.- Block - Ausgabe. 20. Olymp.- Sommerspiele in München.(Bl. 9)



1974. So.- Blockausgabe. 100 Jahre Weltpostverein.

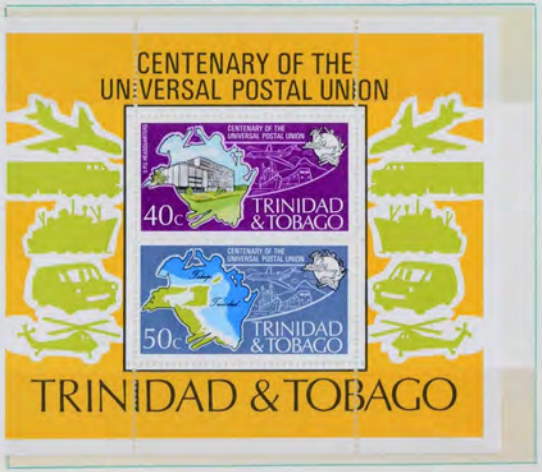

Trinidad und Tobago

1973. Sonderausgabe. " Weihnachten."(324-25)



1974. So.- Ausgabe. Weltumseglung der " Humming Bird." (326 - 27 Bl. 11)



Trinidad und Tobago

1975. Sonderausgabe. Tollwutbekämpfung. Wz. 7 (332-33)



1975. So.- Ausgabe. Internat.- Jahr der Frau. (330 - 31)



1976. So.- Ausgabe. " Karneval " (337-38)



Trinidad und Tobago

1975. Sed.- Ausgabe. 35 Jahre Luftfahrtgesellschaft BWIA.



1976. Sonderausgabe. Kricket - Weltmeisterschaft. (343-44)



Trinidad und Tobago

1976. Sonderausgabe. 100 Jahre Angostura - Bitter. (339-42)





Trinidad und Tobago

1923/45. Portomarken. (18-25)



1947.Portomarken. (26-35)



1970/71. Portomarken.



T R I S T A N da C U N H A

1952. Fr.Aushilfsausgabe. (1 - 12)



1953. Krönungs - Ausgabe .



T R I S T A N da C U N H A

1961. Freimarken. Neue Währung. (42 - 54)



1963. Ged.A. Kampf dem Hunger und Rotes Kreuz. (68-70)



TRISTAN DA CUNHA

1965. Freimarkenausgabe. (71-84)



1965. Ged.A. 100 Jahre Fernmeldeunion. (85-86)



TRISTAN da CUNHA

1954. Freimarkenausgabe. (14-27)



TRISTAN da CUNHA

1960. Freimarkenausgabe. (28-41)



TRISTAN da CUNHA

1963. Fr.Aushilfsausgabe. (55-57)



T R I S T A N d a C U N H A

1965. Ged.- A. zum Jahr zur Internationalen Zusammenarbeit.





1965. Ged.- A. an Sir Winston Churchill.













1966. Ged.- A. 150 Jahre Garnison und neues Gebäude d. Weltgesundheitsorganisation.









T R I S T A N d a C U N H A

1966. Ged.- A. zur Fußballweltmeisterschaft in London. Wz.3





1966. Gedenkausgabe. 20 Jahre U N E S C O.







1966. Ged.- A. Eröffnung d. Hafens v.Harbour.













1967. Ged.- A. zum Königsbesuch.





T R I S T A N d a G U N H A

1967. Freimarken Ergänzungswerte u. Aushilfsmarke.









1968. Gedenkausgabe. Vögel.









1969. Sonderausgabe. Englische alte Segelschiffe.









T R I S T A N d a G U N H A

1968. Gedenkausgabe. 3o Jahre Abhängig von St.Helena.













1969. So.- Ausg. Vereinigte Gesellschaft zur Verbreitung des Evangeliums.





1970. So.- Ausg. National Savings. (136)



1970. Ged.- Ausg. 1oo Jahre Brit.- Rotes - Kreuz.









Tristan da Cunha

1970. Sonderausgabe. " Krebsindustrie ".



1971. Feimarken - Aushilfsausgabe. (Decimalwährung)



Tristan da Cunha

1972. Freimarkenausgabe. " Flora ".



Tristan da Cunha

1971. Ged.- Ausg. 5o Jahre Shackleton - Rowett Expedition.













1971. So.- Ausgabe. Schiffe.







1972. Sonderausgabe. " Großboote " (174-77)









Tristan da Cunha

1972. Ged.- Ausgabe zur Silberhochzeit des englischen Königspaares.





1973. S.A. 5o Jahre St.Mary - Kirche und 1oo Jahre des Besuches HMS " Challenger."













Tristan da Cunha

1973. So.- Ausg. 1o Jahre Rückkehr zur Insel und Hochzeit von Prinzessin Anne. (181-85)



1974. Sonderausgabe. Pinguine. (191 - 94)





Tristan da Cunha

1975. Sonderausgabe. " Fische."



1974. So.- Ausgabe zum 1oo. Geburtstag von Sir Winston Churchill. (196-97)

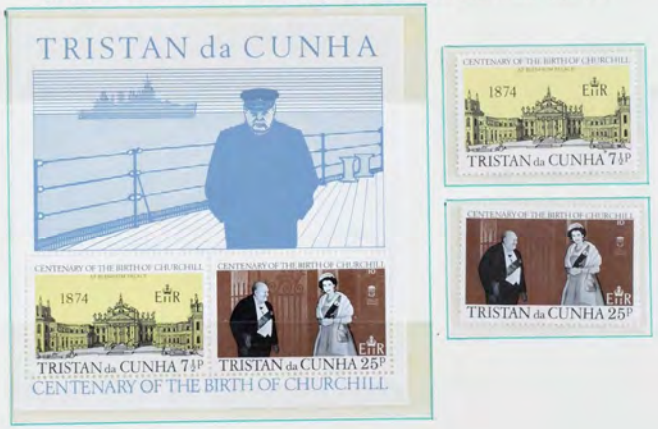

Tristan da Cunha

1975. Sonderausgabe. Meerespflanzen. (198 - 201)



1975. So.- Ausgabe. " Wale." (202 - 05)



1977. Jed.- Ausgabe. Silberjubiläum von Königin Elisabeth II.



Tristan da Cunha

1976. Sonderausgabe zum Tag der Briefmarke. (206 - 08)





Tristan da Cunha





Tristan da Cunha

1977. Sonderausgabe. "Vögel"



Turks und Caicos-Inseln

1957. Freimarken. Königin Elisabeth II. Wz. 4



1960. Ergänzungswert. (179)



Turks und Caicos-Inseln

1949/53. Ged.- A. 75 Jahre Weltpostverein u. Krönungsmarke.



1955. Freimarken. (161-62)



1963. Ged.- A. Kampf gegen den Hunger u. Rotes Kreuz. (180 - 82)



1959. Ged.- A. Neue Verfassung. (177-78)



Turks und Caicos-Inseln

1964/65. Ged.- A. Shakespeare und Fernmeldeunion.Wz.4



1965. Ged.- A. zum Jahr der Internationalen Zusammenarbeit.



1965. Ged.- A. an Sir Winston Churchill und den Königsbesuch.



1966. Ged.- A. 2oo Jahre Britische Kolonie.



Turks und Caicos-Inseln

1966. Gedenkausgabe. 2o Jahre U N E S C O .



1967. Freimarkenausgabe.



Turks und Caicos-Inseln

1969. Freimarken - Aushilfsausgabe. Decimalwährung.



Turks und Caicos-Inseln

1967. Ged.- A. 100 Jahre Briefmarken.



1968. Gedenkausgabe an Dr. Martin Luther King.



1969. Freim.- Ergänzungswert.o.Wz.



1970. Ged.- Ausgabe zum 100. Todestag von Charles Dickens.



Turks und Caicos-Inseln

1969. Sonderausgabe zum Weihnachtsfest.



1970. Sonderausgabe. " Neue Verfassung. " o.Wz.



1970. Gedenkausgabe zum Osterfest 1970.



Turks und Caicos-Inseln

1970. Ged.- Ausg. 100 Jahre Britisches Rotes - Kreuz.



1968. Gedenkausgabe. 20 Jahre Menschenrechte.



1970. Gedenkausgabe. 300 Jahre Gewährung des Freibriefes.(257-60)



Turks und Caicos-Inseln

1971. Freimarkenausgabe. Decimalwahrung.



Turks und Caicos-Inseln

1971. Sonderausgabe. Einheimische Fauna. (274 - 77)



1971. So.- Ausgabe. Piraten.



1972. Ged.- Ausg. zum 10.Jahrestag des Weltraumfluges von Col. John Glenn.



Turks und Caicos-Inseln

1971. Sonderausgabe zum Weihnachtsfest.











1972. Sonderausgabe zum Osterfest.



1972. So.- Ausgabe. Entdecker und Eroberer.









Turks und Caicos-Inseln

1972. Ged.- Ausgabe zur Silberhochzeit des englischen Königspaares.





1972. Sonderausgabe. Schätze und Schatzsucher.











Turks und Caicos-Inseln

1973. Ged.- Ausgabe zum 100.Jahrestag der Anexion Jamaikas. 1873.



1973. Freimarken - Ausgabe. Einheimische Vogelarten. (308 - 21)



Turks und Caicos-Inseln

1973. Sonderausgabe. " Großsegler." (322-27)





Turks und Caicos-Inseln

1973. So.- Ausgabe zur Hochzeit von Prinzessin Anne.



1974. Sonderausgabe. 100 Jahre Weltpostverein. (U P U)



1974. Sonderausgabe. 100. Geburtstag von Sir Winston Churchill.



TURKS- und CAICOS-INSELN

1974. Sonderausgabe.
Lucayan - Funde. (330-34)



Turks und Caicos-Inseln

1975. Sonderausgabe. Militäruniformen. (341 - 44)





1975. Freim.- Ergänzungswert.363



Turks und Caicos-Inseln

1976. Sonderausgabe. Salzgewinnung. (345 - 48)



1976. So.- Ausgabe. Korallen und 10 Jahre Royal Visit. (349,357)



1976. So.- Ausgabe. Weihnachten. (359-62)

