

# GRØNLAND

Pakkeportomærker — Parcel Post

1905

Bogtryk H. H. Thiele — Typography H. H. Thiele

Takning 12½ — Perforated 12(½)




olivengrøn / olive-green




brun / brown




»LEUCHTTURM« © 1991

# GRØNLAND

## Pakkeportomærker — Parcel Post

Bogtryk H. H. Thiele — Typography H. H. Thiele

Takning 11¼ — 1915 — Perforated 11¼




Takning 11¼ — 1930 — Perforated 11¼




all R



# GRØNLAND

## Pakkeportomærker — Parcel Post

Offsettryk Andreasen & Lachmann — 1937 — Lithography Andreasen & Lachmann

Takning 10¾ — Perforated 10¾




P 17 P 18

Bogtryk J. H. Schultz — 1937 — Typography J. H. Schultz

Takning 10¾ — Perforated 10¾



# GRØNLAND

## Thule

1935/36
















»LEUCHTTURM« © 1991



# GRØNLAND

1938/47




1956




»LEUCHTTURM« © 1991

# GRØNLAND

1945




»LEUCHTTURM« © 1991



# GRØNLAND

1945




»LEUCHTTURM« © 1991

# GRØNLAND

1945

Men ændrede farver i overtrykket — Ov

Rødt overtryk — Red overprint




(AFA 20a)




(AFA 21a)




(AFA 24a)

Rødt overtryk — Red overprint




(AFA 22a)

Blåt overtryk — Blue overprint




(AFA 23a)

Rødt overtryk — Red overprint




(AFA 25a)



# GRØNLAND

1950/60













grønviolet

1960




lilla (AFA 31a)




1953




mørkblå

1959




rød










1958



# GRØNLAND

1957/69






# GRØNLAND

1963/68



# GRØNLAND

1970/74






# GRØNLAND



# GRØNLAND

1975/78
















































# GRØNLAND

1979/82






















































# GRØNLAND

Dagligserie "Dronning Margrethe II" (Type II) — Definitive series "Queen Margrethe II" (Type II)

1980/89




violet (AFA 126)










1989

Fra Frimærkehæfter — From booklet




grumsetviolet / dull violet
grumset tryk / blurred printing
(AFA 126a)



# GRØNLAND

1983/84


















# GRØNLAND

1985/86





































»LEUCHTTURM« © 1991



Sorttryk Nr. 1

DKK 15,00

HAFNIA 01 DANMARK

Kalaallit Nunaata *Hafnia* 2001 tapersersorpaa DKK 5,00-mik DFF-mut
Grønland støtter *Hafnia* 2001 med DKK 5,00 til DFF
Greenland supports *Hafnia* 2001 with DKK 5,00 to DFF
Grönland fördert *Hafnia* 2001 mit DKK 5,00 für DFF
Le Groenland soutient *Hafnia* 2001 en versant DKK 5,00 au DFF






Sorttryk Nr. 2

DKK 15,00

HAFNIA 01 DANMARK

POST Grønland/p *Hafnia 2001* tapersersorpaa DFF aqqutigalugu ataatsip tunineranit DKK 5,00-mik
POST Grønland støtter DFF, medarrangør af *Hafnia 2001*, med DKK 5,00 pr. solgt sorttryk
POST Grønland supports DFF, co-organizer of *Hafnia 2001*, with DKK 5.00 per blackprint sold
POST Grönland unterstützt den DFF, der die *Hafnia 2001* ausrichtet, mit DKK 5,00 pro verkauften Bogen
POST Grønland soutient *Hafnia 2001* en versant au DFF DKK 5,00 par bloc-feuillet vendu






# GRØNLAND

1987









# GRØNLAND

1987/88













































# GRØNLAND

1989



























# GRØNLAND

Dagligserie "Dronning Margrethe II" (Type III) — Definitive series "Queen Margrethe II" (Type III)

1990



# GRØNLAND

1990
























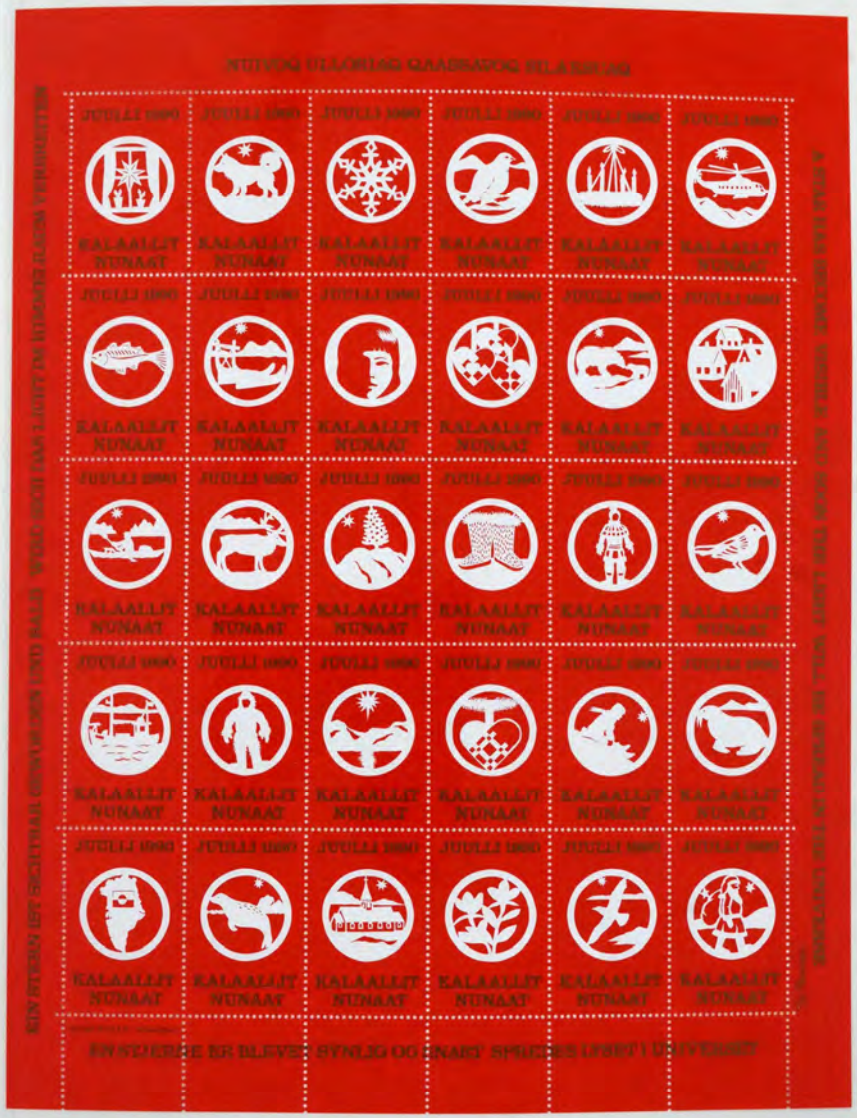

# GRØNLAND

1991












# GRØNLAND

1991





















# GRØNLAND

1992




















»LEUCHTTURM« © N 1992

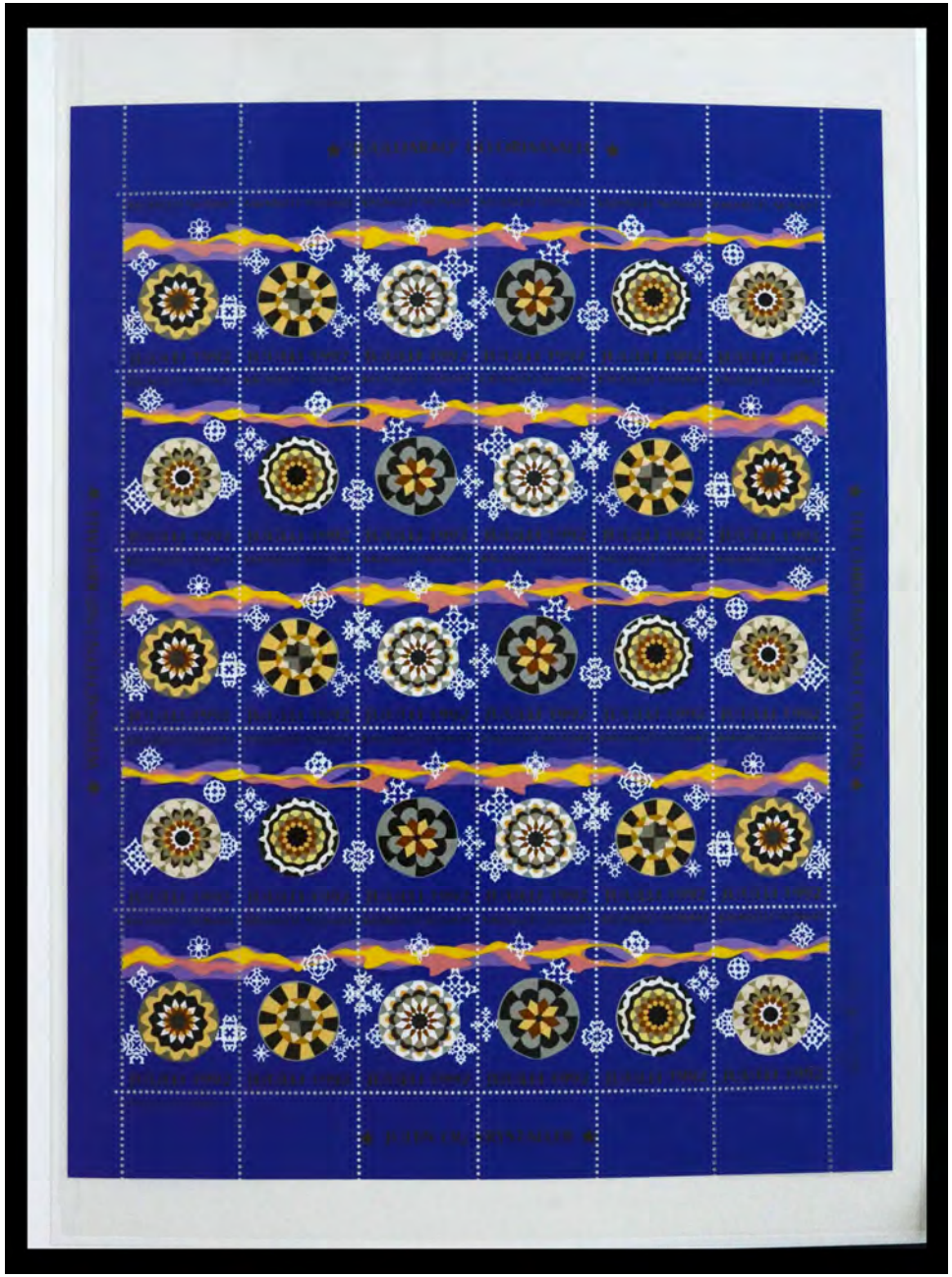

# GRØNLAND

1993










Fra ark — Type I — From sheet

























»LEUCHTTURM« © N 1993

# GRØNLAND

1993















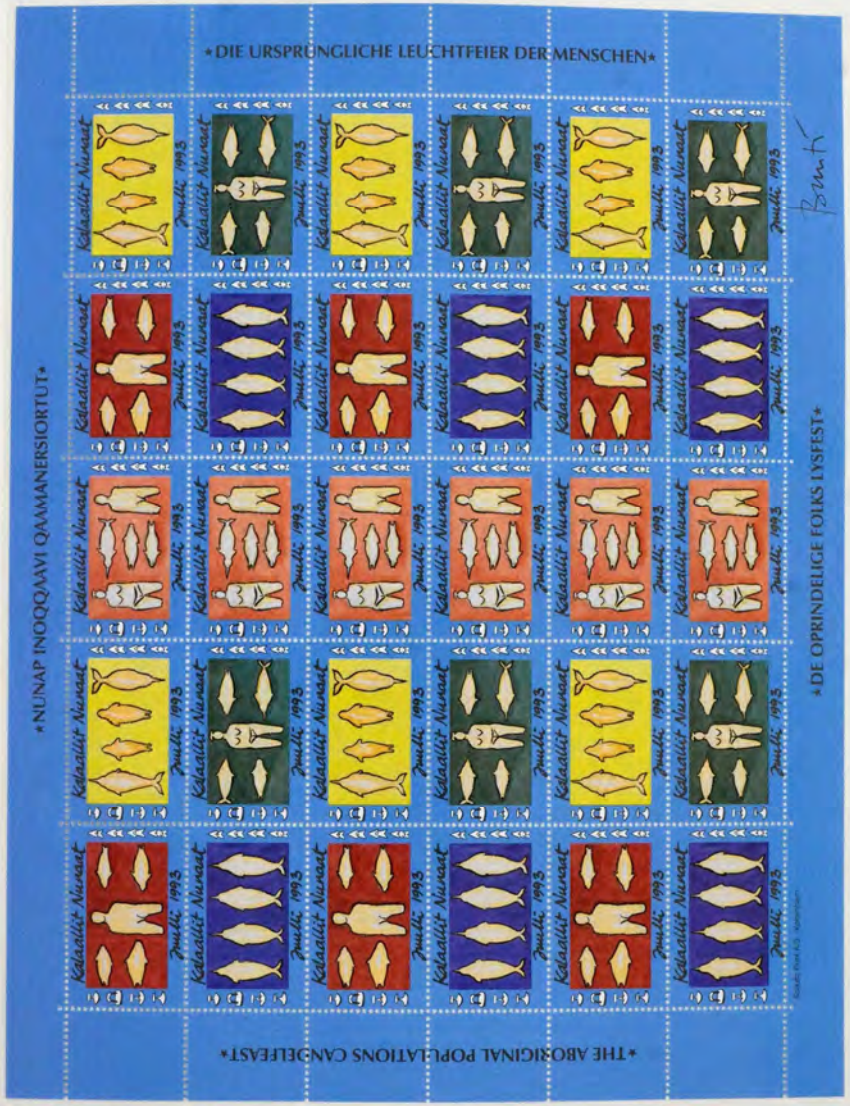

# GRØNLAND

1994















# GRØNLAND

1994




























*MEEQQAT JUULLIMI*
Juulli 1994 Juulli 1994
Kalaallit Nunaat Kalaallit Nunaat
*THE CHILDRENS CHRISTMAS*
*DIE WEINACHT DER KINDER*
SCHULTZ GRAFISK A/S
KØBENHAVN
*BØRNENES JUL*


GRØNLAND
1995
KALAALLIT NUNAAT GRØNLAND
1945 1995
4.00
7.25
8.50
Grønland
Kalaallit Nunaat
Kalaallit Nunaat · Grønland
7.50
5,00
-LEUCHTTURM- © N 1995
26

# GRØNLAND

1995


















# GRØNLAND

1995






# GRØNLAND

1995









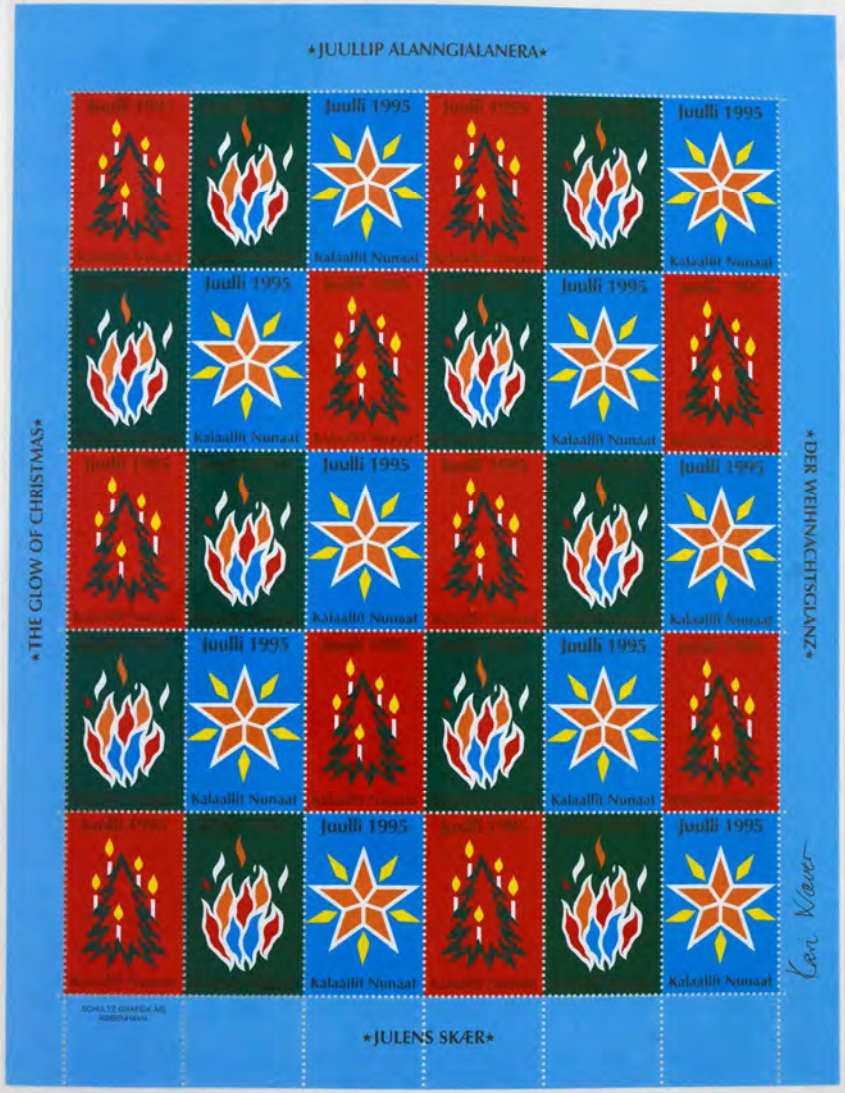

# GRØNLAND

1996

Fluorescerende papir (fra ark) – Fluorescent paper (from sheet)







Dagligserie "Dronning Margrethe II" (Type III) – 1994/96 – Definitive series "Queen Margrethe II" (Type III)

Fluorescerende papir (fra ark) – Fluorescent paper (from sheet)









# GRØNLAND

1996









# GRØNLAND

1996

Fluorescerende papir (fra ark) – Fluorescent paper (from sheet)













»LEUCHTTURM« © N 1996





# GRØNLAND

1997




1997

Fluorescerende papir (fra ark) – Fluorescent paper (from sheet)













Fluorescerende papir – Fluorescent paper















# GRØNLAND

1997












# GRØNLAND

1997
















»LEUCHTTURM« © N 1997





# GRØNLAND

1998
















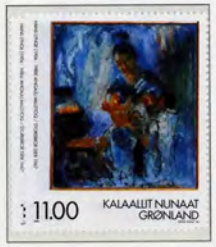





Fluorescerende papir (fra ark) – Fluorescent paper (from sheet)









# GRØNLAND

1998






# GRØNLAND

1998







»LEUCHTTURM« © N 1998





# GRØNLAND

1999







Fluorescerende papir (fra ark) – Fluorescent paper (from sheet)



























# GRØNLAND

1999






# GRØNLAND

1999










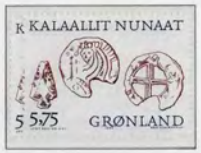





«LEUCHTTURM» © N1999



# GRØNLAND

2000
















«LEUCHTTURM» © N2000

# GRØNLAND

2000









# GRØNLAND

2000



















Daglgserie "Dronning Margrethe II" (Type IV) — Definitive series "Queen Margrethe II" (Type IV)












# GRØNLAND

2001


















# GRØNLAND

2001






# GRØNLAND

2001















# GRØNLAND

2001
















Dagligserie "Dronning Margrethe II" (Type IV) — Definitive series "Queen Margrethe II" (Type IV)






# GRØNLAND

2002




























Dagligserie "Dronning Margrethe II" (Type IV) — Definitive series "Queen Margrethe II" (Type IV)






# GRØNLAND

2002






# GRØNLAND

2002
















Selvklæbende frimærker — Self-adhesive stamps






# GRØNLAND

2003





















# GRØNLAND

2003










Selvklæbende frimærker — Self-adhesive stamps
























# GRØNLAND

2003






# GRØNLAND

2004



























# GRØNLAND

2004






# GRØNLAND

2004


















# GRØNLAND

2004






















Selvklæbende frimærker — Self-adhesive stamps



# GRØNLAND

2005















# GRØNLAND

2005









# GRØNLAND

2005

























Selvklæbende frimærker — Self-adhesive stamps












# GRØNLAND

2006


















# GRØNLAND

2006












# GRØNLAND

2006










Selvklæbende frimærker — Self-adhesive stamps












# GRØNLAND

2006



















Selvklæbende frimærker — Self-adhesive stamps

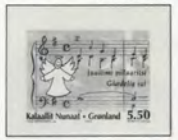










# GRØNLAND

2007







Selvklæbende frimærker — Self-adhesive stamps












# GRØNLAND

2007















# GRØNLAND

2007



# GRØNLAND

2007



























# GRØNLAND

2007










Selvklæbende frimærker — Self-adhesive stamps









# GRØNLAND

Selvklæbende frimærker — Self-adhesive stamps

2008







2008


















# GRØNLAND

2008















# GRØNLAND

2008

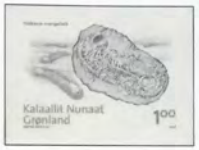






















# GRØNLAND

2008










Selvklæbende frimærker — Self-adhesive stamps









# GRØNLAND

2009









# GRØNLAND

2009

Selvklæbende frimærker — Self-adhesive stamps



























# GRØNLAND

2009


















# GRØNLAND

2009


















# GRØNLAND

2009










Selvklæbende frimærker — Self-adhesive stamps












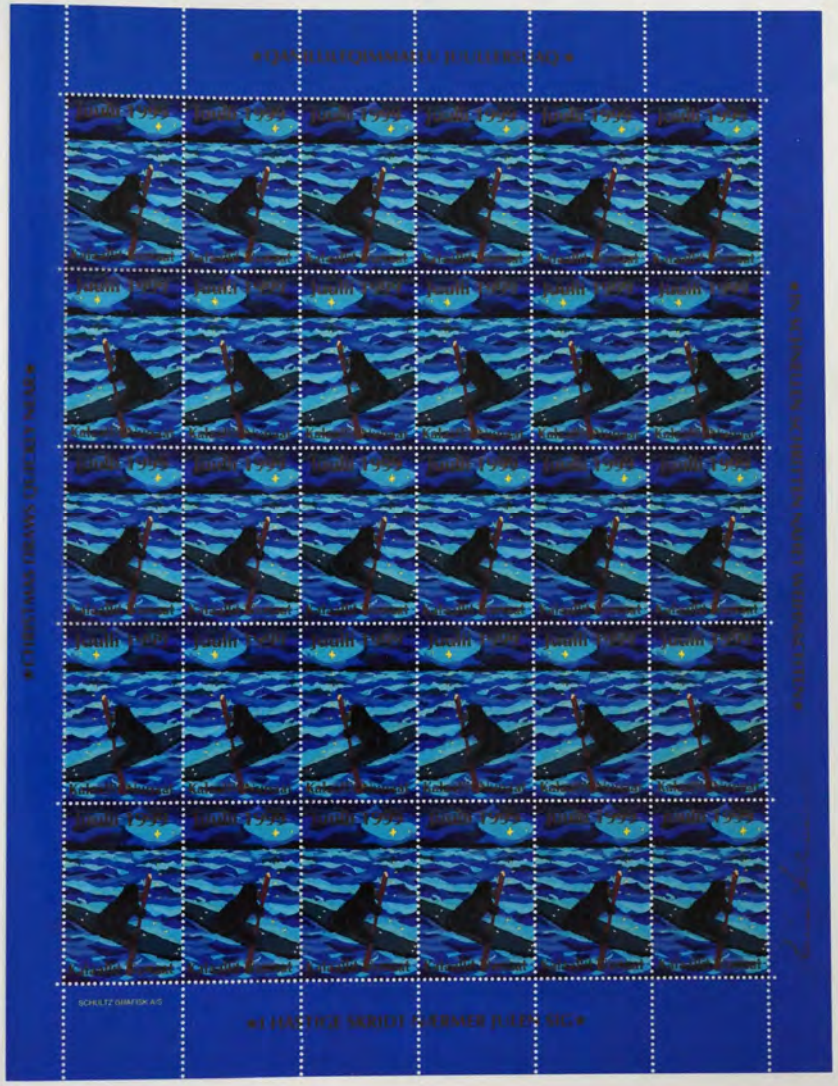


*MEEQQAT UKIUANNI JUULI*
Juulli 2000
Kalaallit Nunaat
SCHULTZ GRAFISK A/S